

Daily Market Watch

Headlines

Pada Hari Jumat (23/8), pada sesi pagi Rupiah sempat diperdagangkan melemah hingga level 14,240 dengan kurs acuan JISDOR di level 14,249. Namun menjelang penutupan Rupiah menguat hingga ditutup di level 14,212.5 atau menguat sebesar 0.14%. IHSG (23/8) ditutup menguat 0,26% ke level 6.255,597 dibandingkan dengan perdagangan hari sebelumnya. Dari 561 saham yang diperdagangkan di Bursa Efek Indonesia (BEI), Sebanyak 204 saham naik, 189 saham turun dan 148 saham tak bergerak. Seiring dengan penguatan IDR, harga SBN diperdagangkan sedikit menguat pada seri benchmark. Pergerakan tersebut dipengaruhi oleh faktor domestik yaitu keputusan BI yang kembali memangkas suku bunga 7-days Reverse Repo di bulan ini dari sebelumnya 5.75% menjadi 5.50% dan faktor global yaitu pernyataan ketua The Fed Jerome Powell bahwa The Fed akan melakukan berbagai langkah untuk meningkatkan pertumbuhan ekonomi AS.

Market Sentimen

Pada perdagangan hari ini Senin (26/08), Rupiah diprediksi bergerak terhadap Dolar AS pada range **14,200 - 14,300**.

Domestic News

Dari faktor dalam negeri, Keputusan RDG Bank Indonesia yang melakukan pemangkasan suku bunga acuan sebesar 25 bps menjadi 5,5% masih menjadi katalis positif rupiah. Hasil keputusan BI ini di luar ekspektasi pasar, sehingga ini mendorong penguatan rupiah di akhir harinya.

Global News

Ketegangan perang dagang antara China dan AS kembali meningkat, China menerapkan tarif impor untuk USD75 milyar produk AS. Menanggapi penetapan tarif tersebut, AS akan menaikkan tarif produk China senilai US\$250 miliar yang sebelumnya 25% menjadi 30% (mulai 1 Oktober 2019) dan US\$300 miliar dari 10% menjadi 15% mulai 1 September 2019. Selain itu, Donald Trump juga memerintahkan perusahaan AS di China untuk hengkang. Hal tersebut dapat memicu perlambatan ekonomi dunia diperkuat dengan data PMI AS yang memburuk dari periode sebelumnya ke level 50.9 (prior: 53.0) dan New Home Sales AS yang lebih rendah dari sebelumnya (act: 635k vs Surv 649k, prior: 725k). Namun sentimen positif yaitu pernyataan ketua The Fed Jerome Powell bahwa The Fed akan melakukan berbagai langkah untuk meningkatkan pertumbuhan ekonomi AS, hal tersebut meningkatkan harapan pelaku pasar bahwa The Fed akan memangkas suku bunga.

IDR VS Major Currency

/IDR	22/08	23/08	Δ%
USD	14,235	14,212.50	-0.16%
EUR	15,799	15728.98	-0.44%
SGD	10,272	10249.15	-0.22%
JPY	133.79	133.3	-0.37%

Source: reuters

IDR VS USD

Opening	Highest	Lowest	Closed
14,235	14,255	14,220	14,212

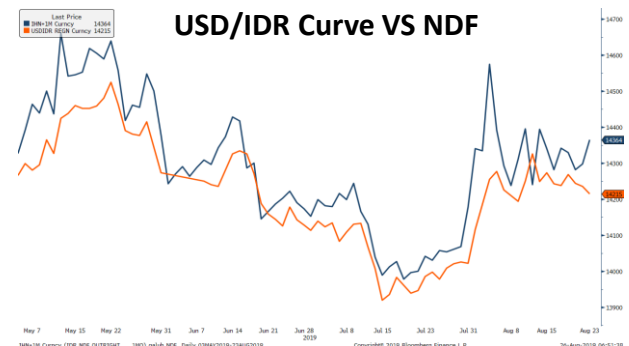

Non Deliverable Forward 1M (NDF) pada hari Jumat (23/08) pada level 14,364, naik sebesar 67 poin dari sebelumnya (22/08) sebesar 14,297.

Technical Analysis (USD/IDR)

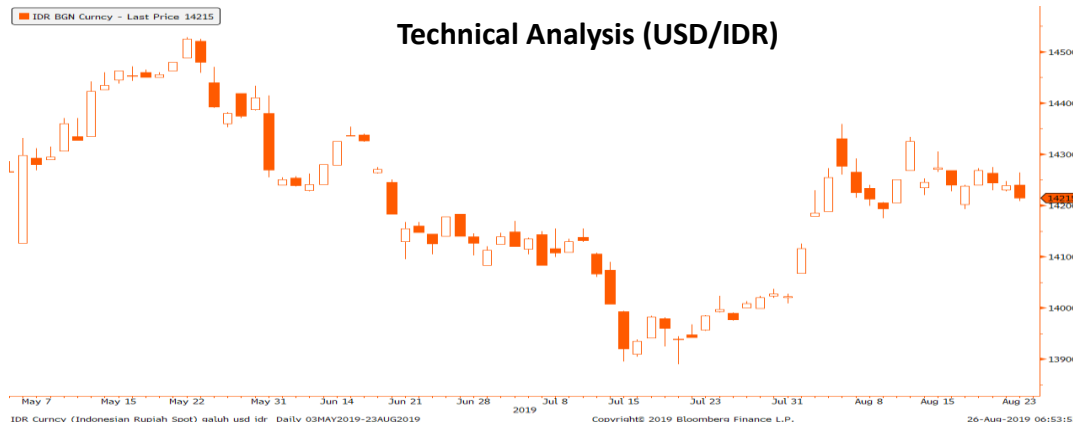

Support

Support 1 : 14,200
Support 2 : 14,130

Resistance

Resistance 1 : 14,300
Resistance 2 : 14,350

Prediksi

14,200 - 14,300

Benchmark (Yield%)

Seri Benchmark	22/08	23/08	Δ%
FR77 (5Y)	6.67	6.63	-0.30%
FR78 (10Y)	7.25	7.22	-0.14%
FR68 (15Y)	7.70	7.62	-1.04%
FR79 (20Y)	7.73	7.73	0.00%

Gov Bonds IDR (daily/6m)

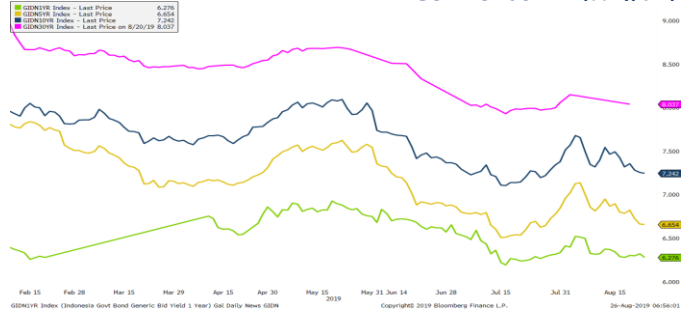

Senin (26/08) pasar SBN diprediksi akan melemah. Ketegangan perang dagang antara China dan AS kembali meningkat. dimana China menerapkan tarif impor untuk USD 75 milyar produk AS. Menanggapi penetapan tarif tersebut, AS menetapkan untuk menambah tarif impor 5% atas USD 550 milyar produk China. Selain itu, Presiden Donald Trump juga memerintahkan perusahaan AS di China untuk hengkang. Namun pelemahan tersebut dapat dibatasi oleh sentimen positif yaitu pernyataan ketua The Fed Jerome Powell bahwa The Fed akan melakukan berbagai langkah untuk meningkatkan pertumbuhan ekonomi AS. Spread UST dan IDR bond 10y sebesar 570 bps masih dapat menarik investor untuk berinvestasi pada pasar SBN domestik.

Indicative Price & Rekomendasi

Seri Benchmark	Price	Yield
FR77 (5Y)	105.80 / 106.25	6.67 / 6.58
FR78 (10Y)	107.05 / 107.15	7.23 / 7.21
FR68 (15Y)	106.35 / 106.75	7.64 / 7.60
FR79 (20Y)	106.00 / 106.75	7.77 / 7.70

*Disclaimer: *Harga indikatif BRI dapat berubah sesuai pergerakan pasar. Pada kondisi pasar seperti saat ini, SBN seri-seri pendek menengah seperti FR53, FR61, FR63, FR77, dan FR81 dapat dijadikan alternatif pilihan investasi.*

History Bond Index

	UST		Gov Bond IDR		Gov Bond USD	
	22/08	23/08	22/08	23/08	22/08	23/08
1Y	1.77	1.72	6.29	6.27	2.39	2.38
5Y	1.47	1.41	6.72	6.65	2.67	2.69
10Y	1.59	1.53	7.28	7.24	2.93	2.97
30Y	2.07	2.02	8.04	8.03	3.77	3.78

Spread (ΔUST)

	Gov Bond IDR	Gov Bond USD
10Y	570.70	143.6

Foreign Ownership Bonds

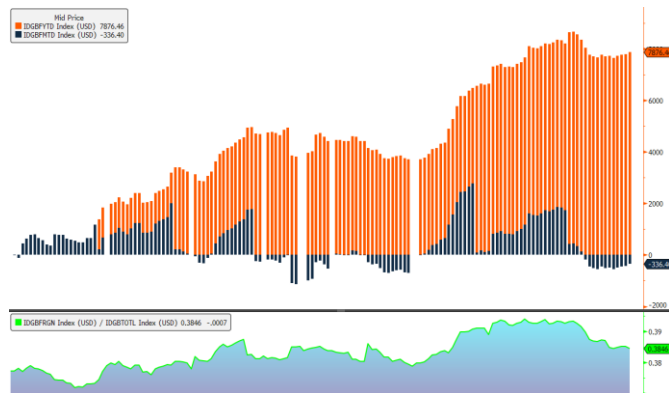

Foreign Ownership Equity vs IHSG

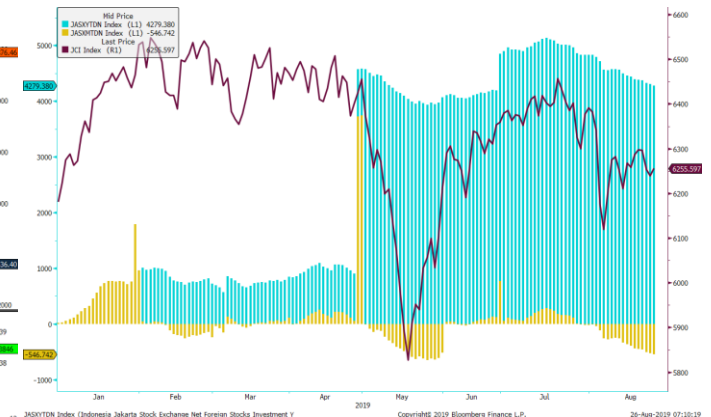

Pada Rabu (23/08) secara Year to date foreign ownership net buy sebesar eq. USD 7,876 juta, dan secara Month to Date net sell eq. USD -336.40 mio. Ratio kepemilikan asing atas surat berharga Indonesia yaitu 38.46%.

IHSG (23/8) ditutup menguat 16.53 poin atau 0.26% di level 6,255.59. Total volume perdagangan saham di bursa hari ini mencapai 14,97 miliar saham dengan total nilai Rp 6,81 triliun. Total penjualan bersih oleh investor asing di semua pasar sebesar Rp 318,29 miliar di seluruh pasar.

Top Volume Bonds & Fed Funds

Government		23/08	Corp		23/08	Fed Fund Rate		
						Meeting	Cut Prob	Indicative
FR0077		IDR 2.1 T	BEXI03CCN		IDR 180 M	18/09/2019	100%	1.75 – 2.00 (66.5%)
FR0078		IDR 1.7 T	TUFIO4ACN2		IDR 114M	10/30/2019	100%	1.50 – 1.75 (57.3%)
FR0082		IDR 1.0 T	GNSMII01ACN1		IDR 70M	11/12/19	100%	1.25 – 1.50 (47.6%)

Source: bloomberg

Economic Calendar (G20)

date	country	event	period	cons	act	prior	revised
08/22 07:30	JN	Jibun Bank Japan PMI Mfg	Aug P	--	49.5	49.4	--
08/22 11:30	JN	All Industry Activity Index MoM	Jun	-0.8%	-0.8%	0.3%	0.5%
08/22 14:15	FR	Markit France Manufacturing PMI	Aug P	49.5	51	49.7	--
08/22 14:21	ID	Bank Indonesia 7D Reverse Repo	Aug 22	5.75%	5.50%	5.75%	--
08/22 14:30	GE	Markit/BME Germany Manufacturing PMI	Aug P	43	43.6	43.2	--
08/22 15:00	EC	Markit Eurozone Manufacturing PMI	Aug P	46.2	47	46.5	--
08/22 18:00	MX	Bi-Weekly CPI	Aug 15	0.14%	-0.08%	0.06%	--
08/22 19:00	BZ	IBGE Inflation IPCA-15 MoM	Aug	0.16%	0.08%	0.09%	--
08/22 19:30	US	Initial Jobless Claims	Aug 17	216k	209k	220k	221k
08/22 20:00	RU	Gold and Forex Reserve	Aug 16	--	528.4b	527.1b	--
08/22 20:45	US	Markit US Manufacturing PMI	Aug P	50.5	49.9	50.4	--
08/22 21:00	US	Leading Index	Jul	0.3%	0.5%	-0.3%	-0.1%
08/23 02:00	AR	Economic Activity Index YoY	Jun	1.2%	0.0%	2.6%	--
08/23 02:00	AR	Economic Activity Index MoM	Jun	--	-0.4%	0.2%	--
08/23 06:30	JN	Natl CPI YoY	Jul	0.6%	0.5%	0.7%	--
08/23 18:00	MX	GDP NSA YoY	2Q F	-0.8%	-0.8%	-0.7%	--
08/23 21:00	US	New Home Sales	Jul	647k	635k	646k	728k
08/26 15:00	GE	IFO Business Climate	Aug	95	--	95.7	--
08/26 15:00	GE	IFO Expectations	Aug	91.8	--	92.2	--
08/26 15:00	GE	IFO Current Assessment	Aug	98.8	--	99.4	--
08/26 19:30	US	Durable Goods Orders	Jul P	1.0%	--	1.9%	--
08/21-08/28	SR	CPI YoY	Jul	--	--	--	--
08/27 13:00	GE	GDP SA QoQ	2Q F	-0.1%	--	-0.1%	--
08/27 13:45	FR	Consumer Confidence	Aug	102	--	102	--
08/27 21:00	US	Conf. Board Consumer Confidence	Aug	129	--	135.7	--
08/28 15:00	EC	M3 Money Supply YoY	Jul	4.7%	--	4.5%	--
08/28 15:00	IT	Consumer Confidence Index	Aug	112.2	--	113.4	--
08/28 15:00	IT	Manufacturing Confidence	Aug	99.7	--	100.1	--
08/28 18:00	US	MBA Mortgage Applications	Aug 23	--	--	-0.9%	--
08/28-09/03	UK	Nationwide House PX MoM	Aug	0.1%	--	0.3%	--

Economic Calendar (IND)

date	country	event	period	cons	act	prior	revised
08/15 11:00	ID	Exports YoY	Jul	-11.20%	-5.12%	-8.98%	--
08/15 11:00	ID	Imports YoY	Jul	-17.76%	-15.21%	2.80%	--
08/15 11:00	ID	Trade Balance	Jul	-\$420m	-\$64m	\$196m	--
08/20 17:09	ID	Local Auto Sales	Jul	--	89110	59539	--
08/22	ID	Bank Indonesia 7D Reverse Repo	Aug 22	5.75%	5.50%	5.75%	--

Disclaimer
This report has been prepared by PT.Bank Rakyat Indonesia (PERSERO),Tbk on behalf of itself and its affiliated companies and is provided for information purposes only. Under no circumstances is it to be used or considered as an offer to sell, or a solicitation of any offer to buy. This report has been produced independently and the forecasts, opinions and expectations contained herein are entirely those of PT.Bank Rakyat Indonesia (PERSERO),Tbk.