

Daily Market Watch

Headlines

Pada Hari Kamis (08/8), Rupiah dibuka di level 14,230 dengan kurs acuan JISDOR di level 14,231. Pada perdagangan kemarin rupiah ditutup menguat pada level 14,206.5 atau menguat sebesar 0.112%. Penguatan rupiah ini disebabkan oleh beberapa sentimen, dari sentimen dalam negeri rilis data cadangan devisa bulan Juli 2019 meningkat menjadi US\$ 125.9 miliar dibandingkan posisi bulan Juni 2019 yaitu US\$ 123.8 miliar, hal tersebut memberikan sentimen positif dalam pergerakan rupiah. Sentimen luar negeri berasal dari China, data perdagangan China tetap tumbuh dan langkah Beijing memperlambat penurunan nilai Yuan yang mendorong pasar untuk membeli mata uang di emerging market. Data menunjukkan ekspor China naik 3,3% dibanding Juli dari Tahun sebelumnya. Selain itu, PBoC menetapkan nilai harian Yuan pada tingkat yang lebih kuat dari perkiraan banyak orang.

Market Sentimen

Pada perdagangan hari ini Kamis (09/08), Rupiah diprediksi bergerak terhadap Dolar AS pada range **14,200-14,300**.

Domestic News

Rilis data neraca pembayaran pada hari Jumat (9/8) yang diprediksi lebih buruk dari sebelumnya sebesar Survey (-\$8,287m); prior (-\$6,966m). Pembayaran dividen dan pembayaran hutang luar negeri salah satu yang akan mempengaruhi posisi neraca perdagangan.

Global News

Hari ini Jumat (09/08) pergerakan rupiah hari ini dipengaruhi rilis data *Initial Jobless Claim* Amerika yang membaik dari periode sebelumnya (Act: 209k, prior: 217k) akan menjadi sentimen negatif bagi Rupiah hari ini. Namun Penguatan China Yuan pada hari kemarin akan menahan pelemahan Rupiah hari ini. Dipangkasnya suku bunga acuan di Bank Sentral New Zeland (RBNZ), Bank Sentral India (RBI) dan Bank Sentral Thailand (BoT) masing-masing sebesar 50 bps, 35 bps dan 25 bps

Technical Analysis (USD/IDR)

■ IDR BGN Currency - Last Price 14205

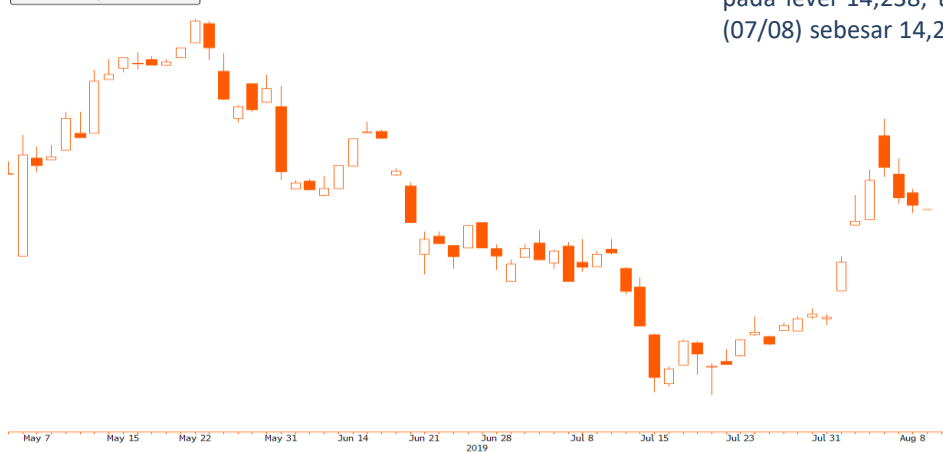

Source: reuters

IDR VS Major Currency

/IDR	07/08	08/08	Δ%
USD	14,222.5	14,205	-0.12%
EUR	15,916	15,915	-0.01%
SGD	10,283	10,277	-0.06%
JPY	133.88	133.90	-0.01%

IDR VS USD

Opening	Highest	Lowest	Closed
14,230	14,240	14,195	14,206.5

USD/IDR Curve VS NDF



Non Deliverable Forward 1M (NDF) pada hari Kamis (08/08) pada level 14,238, turun sebesar 54 poin dari sebelumnya (07/08) sebesar 14,292.

Support

Support 1 : 14,200
Support 2 : 14,180

Resistance

Resistance 1 : 14,280
Resistance 2 : 14,330

Prediksi

14,200-14,300

Benchmark (Yield%)

Seri Benchmark	07/08	08/08	Δ%
FR77 (5Y)	6.75	6.84	0.09%
FR78 (10Y)	7.27	7.30	-0.03%
FR68 (15Y)	7.66	7.68	-0.02%
FR79 (20Y)	7.78	7.85	-0.07%

Gov Bonds IDR (daily/6m)

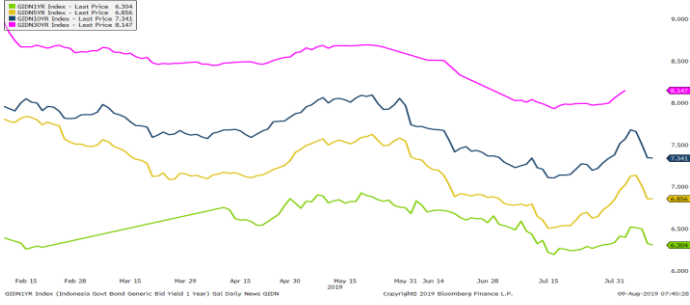

Kamis (08/8), Penguatan harga obligasi tercermin melalui kenaikan pada ICBI (Indonesia Composite Bond Index) yang naik sebesar 0.94% dari level 260,38 ke level 262.83. Sentimen pemotongan suku bunga di beberapa negara seperti new zealand sebesar 50 bps, thailand sebesar 25 bps dan india sebesar 25 bps. Pemotongan suku bunga di beberapa negara tersebut membuat investor kembali melirik yield obligasi Indonesia yang di nilai masih menarik. Dari dalam negeri, rilis data cadev Indonesia (juli) yang lebih baik di bandingkan bulan sebelumnya yakni sebesar US\$ 125.9B (US\$123.8B) membuat investor semakin yakin dengan kondisi ekonomi Indonesia di tengah ketidakpastian ekonomi akibat trade war AS-China.

Indicative Price & Rekomendasi

Seri Benchmark	Price	Yield
FR77 (5Y)	105.15/105.50	6.84/6.75
FR78 (10Y)	106.50/106.75	7.30/7.27
FR68 (15Y)	106.00/106.20	7.68/7.66
FR79 (20Y)	105.25/105.95	7,85/7,78

*Disclaimer: *Harga indikatif BRI dapat berubah sesuai pergerakan pasar*
Jumat (9/8) Pasar SBN diprediksi akan bergerak menguat terbatas. Sentimen positif pergerakan SBN hari ini diprediksi masih berasal dari sentimen penurunan suku bunga dari beberapa bank sentral di seluruh dunia yang membuat yield SBN Indonesia masih menarik dibandingkan peers.
Pada kondisi pasar seperti saat ini, SBN seri-seri pendek dan menengah seperti FR77, FR81, FR78 dan FR82 dapat dipertimbangkan sebagai alternatif pilihan investasi.

History Bond Index

	UST		Gov Bond IDR		Gov Bond USD	
	07/08	08/08	07/08	08/08	07/08	08/08
1Y	1.767	1.775	6.495	6.323	2.524	2.476
5Y	1.550	1.545	7.005	6.855	2.775	2.755
10Y	1.734	1.717	7.499	7.342	3.073	3.045
30Y	2.252	2.224	8.15	8.15	4.040	4.004

Spread (ΔUST)

	Gov Bond IDR	Gov Bond USD
10Y	562.5	132.8

Foreign Ownership Bonds

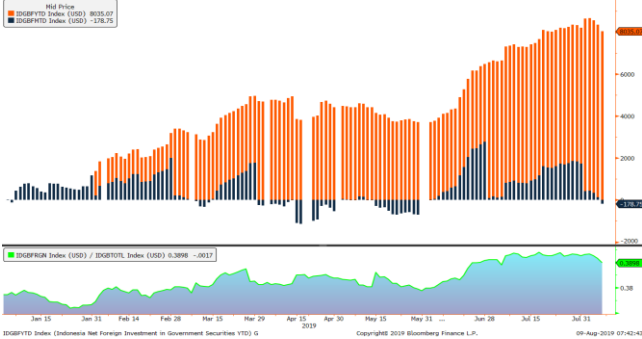

Pada Kamis (08/08) secara Year to date foreign ownership net buy sebesar eq. USD 8,035.07.03 mio, dan secara Month to Date net sell eq. USD 178.75 mio. Ratio kepemilikan asing atas surat berharga Indonesia yaitu 38.98%.

Foreign Ownership Equity vs IHSG

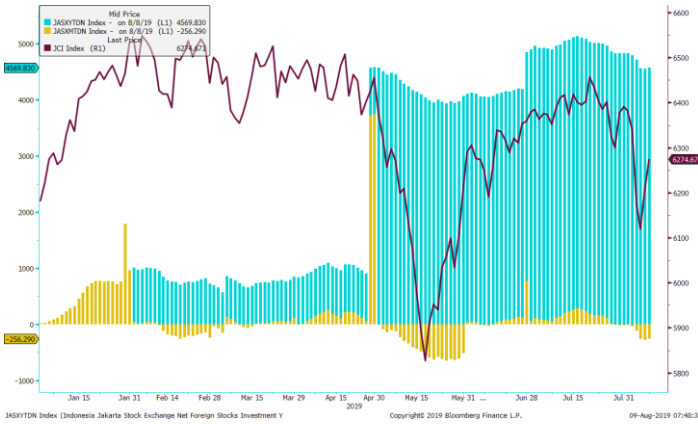

Indeks Harga Saham Gabungan (IHSG) pada hari Kamis (08/8) ditutup menguat sebesar 70 poin atau 1.11% ke level 6,274.67. Total saham yang diperdagangkan mencapai 8.17 miliar saham dengan total nilai Rp. 15 T. Total penjualan bersih oleh investor asing sebesar Rp. 585 miliar.

Top Volume Bonds & Fed Funds

Government		08/08	Corp		08/08	Fed Fund Rate		
						Meeting	Cut Prob	Indicative
FR0078		IDR 3.47 T	SMGR01CN1		IDR 170.1 M	18/09/2019	100%	1.75 – 2.00 (63.7%)
FR0068		IDR 1.77 T	BIIF02ACN2		IDR 140.0 M	10/30/2019	100%	1.50 – 1.75 (55.0%)
FR0061		IDR 1.65 T	SIISAT03ACN2		IDR 123.0 M	11/12/19	100%	1.25 – 1.50 (40.5%)

Source: bloomberg

Economic Calendar

date	country	event	period	cons	act	prior	revised
08/08 18:00	SA	Manufacturing Prod NSA YoY	Jun	1.6%	-3.2%	1.0%	0.4%
08/08 18:00	SA	Manufacturing Prod SA MoM	Jun	0.4%	-1.5%	-1.5%	-1.9%
08/08 18:00	MX	CPI YoY	Jul	3.78%	3.78%	3.95%	--
08/08 18:00	MX	CPI MoM	Jul	0.37%	0.38%	0.06%	--
08/08 18:00	MX	Bi-Weekly CPI	Jul 31	0.06%	0.06%	0.27%	--
08/08 19:00	BZ	IBGE Inflation IPCA MoM	Jul	0.24%	-0.01%	0.01%	--
08/08 19:00	BZ	IBGE Inflation IPCA YoY	Jul	3.28%	3.22%	3.37%	--
08/08 19:30	US	Initial Jobless Claims	Aug 3	215k	209k	215k	217k
08/08 20:00	RU	Gold and Forex Reserve	Aug 2	--	516.8b	519.9b	--
08/08 21:00	US	Wholesale Inventories MoM	Jun F	0.2%	0.0%	0.2%	--
08/08 10:00	CH	Trade Balance	Jul	\$42.65b	\$45.06b	\$50.98b	\$50.97b
08/09 06:50	JN	GDP SA QoQ	2Q P	0.1%	0.4%	0.6%	--
08/09 06:50	JN	GDP Annualized SA QoQ	2Q P	0.5%	1.8%	2.2%	--
08/09 06:50	JN	GDP Deflator YoY	2Q P	0.3%	0.4%	0.1%	--
08/09 08:30	CH	CPI YoY	Jul	2.7%	--	2.7%	--
08/09 08:30	CH	PPI YoY	Jul	-0.1%	--	0.0%	--
08/09 13:45	FR	Industrial Production MoM	Jun	-1.2%	--	2.1%	--
08/09 13:45	FR	Industrial Production YoY	Jun	1.0%	--	4.0%	--
08/09 14:00	TU	Current Account Balance	Jun	-0.20b	--	0.15b	--
08/09 15:30	UK	GDP QoQ	2Q P	0.0%	--	0.5%	--
08/09 15:30	UK	GDP YoY	2Q P	1.4%	--	1.8%	--
08/09 15:30	UK	Industrial Production MoM	Jun	-0.2%	--	1.4%	--
08/09 15:30	UK	Manufacturing Production MoM	Jun	-0.3%	--	1.4%	--
08/09 19:30	US	PPI Final Demand MoM	Jul	0.2%	--	0.1%	--
08/09 19:30	US	PPI Final Demand YoY	Jul	1.7%	--	1.7%	--
08/09	CH	BoP Current Account Balance	2Q P	--	--	\$49.0b	--
08/09 19:30	GE	Trade Balance	Jun	19.5b	--	20.6b	--
08/09 19:30	GE	Current Account Balance	Jun	21.7b	--	16.5b	--
08/09	ID	BoP Current Account Balance	2Q	-\$8287m	--	-\$6966	--

Disclaimer

This report has been prepared by PT.Bank Rakyat Indonesia (PERSERO),Tbk on behalf of itself and its affiliated companies and is provided for information purposes only. Under no circumstances is it to be used or considered as an offer to sell, or a solicitation of any offer to buy. This report has been produced independently and the forecasts, opinions and expectations contained herein are entirely those of PT.Bank Rakyat Indonesia (PERSERO),Tbk.