



TODAY'S NEWS

Market Sentiment

Pada perdagangan hari Kamis (23/06), Rupiah diprediksi bergerak terhadap USD pada *range* **14,820 – 14,880**.

Global News

Pada pidato di depan senat AS tadi malam, Ketua The Fed Jerome Powell mengatakan bahwa kemungkinan resesi itu ada dan memastikan bahwa The Fed akan membawa inflasi kembali ke *level* 2%. Data Inflasi AS periode Mei 2022 tercatat sebesar 8.6% YoY dan menjadi rekor tertinggi sejak 1981. Pernyataan Powell tersebut menjadi sinyal bahwa The Fed akan bertindak lebih agresif meskipun hal tersebut bisa menyebabkan pelemahan ekonomi AS. Pada tahun 2022 The Fed telah menaikkan suku bunga acuan mereka sebanyak tiga kali termasuk kenaikan sebesar 75 *bps* pada pekan lalu. Resesi kini menjadi kekhawatiran di AS setelah sejumlah data seperti indeks kepercayaan konsumen hingga penjualan ritel dilaporkan mengalami penurunan.

Pada hari Rabu (22/06), Rupiah dibuka di *level* 14,820/14,840 dengan *first traded* di 14,835 dan kurs acuan JISDOR di *level* 14,860 (*prior*: 14,804). Rupiah diperdagangkan melemah dan ditutup pada *level* 14,867.50. Sentimen global yang menjadi perhatian investor yaitu pernyataan pidato Ketua The Fed Jerome Powell di depan senat AS tadi malam yang memberikan pandangan terkait ekonomi AS. Dari dalam negeri, pelaku pasar *wait and see* terhadap hasil Rapat Dewan Gubernur Bank Indonesia yang akan diumumkan hari ini. Mata uang Asia lainnya juga bergerak melemah terhadap Dolar AS seperti Yuan China melemah 0.38%, Won Korea Selatan melemah 0.32%, Peso Filipina melemah 0.41% dan Dolar Singapura melemah 0.30%.

Domestic News

Bank Dunia memproyeksi pertumbuhan ekonomi Indonesia tumbuh 4.6% YoY dan inflasi Indonesia tumbuh 4.2% YoY di tahun 2022. Hal ini didukung akibat naiknya harga komoditas energi khususnya minyak dunia yang menyentuh US\$ 100 per barel. Di sisi lain pelaku pasar masih *wait and see* terhadap hasil RDG BI pada hari ini Kamis (23/06), setelah bank sentral Amerika Serikat (The Federal Reserve/The Fed) dan bank sentral Inggris (Bank of England/BoE) menaikkan suku bunga pekan lalu. Dalam beberapa kesempatan, Gubernur BI Perry Warjiyo mengatakan Bank Indonesia tidak akan terburu-buru menaikkan suku bunga namun melakukan kebijakan moneter lainnya seperti menaikkan Giro Wajib Minimum (GWM) perbankan.

Foreign Currency VS IDR

IDR	21/06	22/06	Δ%
USD	14,812	14,867.5	+ 0.37%
EUR	15,669	15,624	- 0.29%
SGD	10,698	10,696	- 0.02%
JPY	109.49	109.12	- 0.34%

USD VS IDR

Opening	Highest	Lowest	Closed
14,835	14,875	14,835	14,867.5

USD/IDR Curve VS NDF

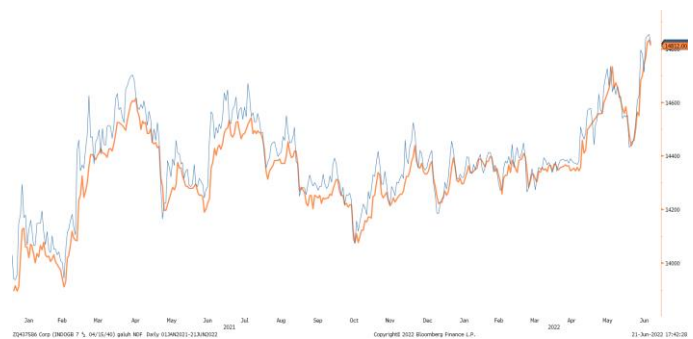

Source: Bloomberg

Non-Deliverable Forward 1M (NDF) pada hari Rabu (22/06) berada di *level* 14,863 (*prior*: 14,830) naik 33 *bps* dibandingkan dengan *level* NDF pada hari Selasa (21/06).

Technical Analysis (USD/IDR)

Support

Support 1 : 14,770
Support 2 : 14,700

Resistance

Resistance 1 : 14,840
Resistance 2 : 14,960

Prediksi

14,820 – 14,880



Source: Bloomberg



BOND MARKET HIGHLIGHTS

Benchmark (Yield%)

Seri Benchmark	21/06	22/06	Δ
FR0090 (5Y)	6.70	6.68	-2 bps
FR0091 (10Y)	7.47	7.46	-1 bps
FR0093 (15Y)	7.51	7.38	-13 bps
FR0092 (20Y)	7.41	7.31	-10 bps

Bond Index (Yield%)

	UST		Gov. Bond IDR		Gov. Bond USD	
	21/06	22/06	21/06	22/06	21/06	22/06
1Y	2.85	2.81	4.19	4.18	3.42	3.43
5Y	3.36	3.29	6.74	6.73	4.32	4.32
10Y	3.27	3.22	7.49	7.48	4.53	4.53
30Y	3.34	3.30	7.41	7.40	4.93	4.94

Spread (ΔUST)

	Gov. Bond IDR	Gov. Bond USD
10Y	426	131

Indicative Price & Recommendation

Seri Benchmark	Price	Yield
FR90 (5Y)	93.85 / 94.15	6.64 / 6.56
FR91 (10Y)	92.35 / 92.65	7.49 / 7.44
FR93 (15Y)	91.00 / 91.40	7.37 / 7.33
FR92 (20Y)	98.25 / 98.70	7.29 / 7.25

Pada kondisi saat ini, investasi pada seri pendek seperti FR90 dan FR91 dapat dipertimbangkan menjadi alternatif pilihan untuk investasi.

Harga obligasi berdenominasi Rupiah bergerak menguat hingga 20 bps pada Rabu (22/06) dengan *yield* SUN tenor 10 tahun ditutup pada *level* 7.46% (*prior*: 7.47%) sementara likuiditas pasar adalah sebesar Rp. 275.43 triliun (*prior*: Rp. 225.28 triliun). Volume transaksi SBN hari Rabu (22/06) sebesar Rp. 16.9 triliun, meningkat jika dibandingkan transaksi hari Selasa (21/06) yang sebesar Rp. 13.4 triliun. FR0063 dan FR0077 menjadi 2 seri paling aktif di pasar sekunder dengan volume transaksi masing-masing sebesar Rp. 3.6 triliun dan Rp. 1.2 triliun.

Govt. Bonds IDR

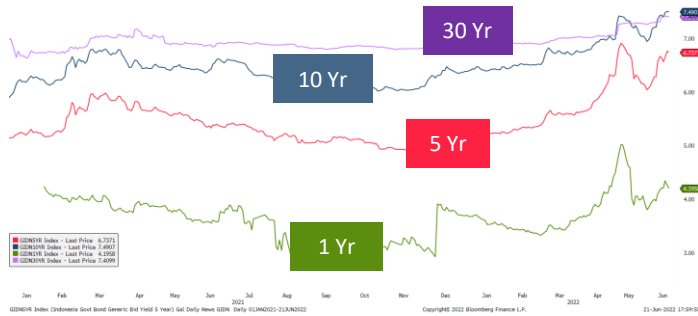

Source: Bloomberg

Foreign Ownership Bonds

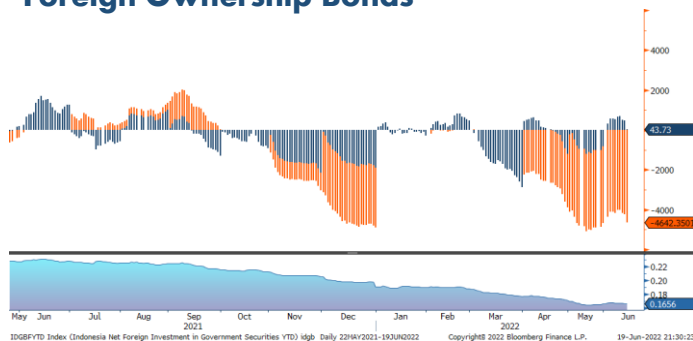

Source: Bloomberg

Pada hari Selasa (21/06) secara *ytd* foreign investor mencatatkan *net sell* sebesar eq. USD 5,357.88 juta (*prior net sell* : 4,958.67 juta), dengan rasio kepemilikan asing turun di *level* 16.32% (*prior*: 16.44%).

Foreign Ownership Equity vs IHSG

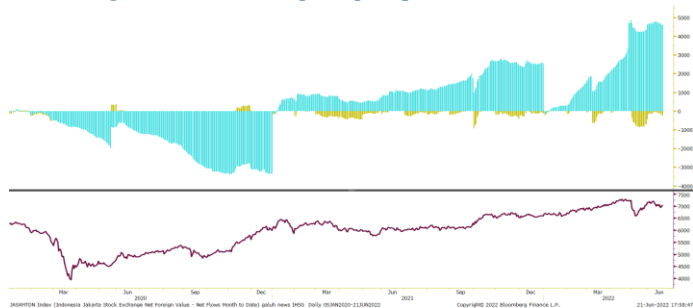

Source: Bloomberg

Indeks Harga Saham Gabungan (IHSG) hari Rabu (22/06) ditutup melemah ke *level* 6,984 turun 59.76 poin atau 0.85% dibandingkan hari Selasa (21/06). Total *volume* perdagangan saham di bursa mencapai 25.36 miliar saham dengan nilai transaksi Rp. 24.16 triliun. Sebanyak 174 saham menguat, 346 saham terkoreksi dan 168 saham stagnan. Adapun investor asing mencatatkan aksi jual bersih atau *net sell* sebesar Rp. 70.89 miliar.

TOP VOLUME BONDS

Government	22/06	Corporate	22/06
FR0063 (1Y)	IDR 3.6 T	Obligasi Berkelanjutan III Adhi Karya Tahap III Tahun 2022 Seri C	IDR 80 M
FR0077 (2Y)	IDR 1.2 T	Obligasi Berkelanjutan I Lontar Papyrus Pulp & Paper Industry Tahap I Tahun 2021 Seri B	IDR 80 M
FR0091 (10Y)	IDR 1.1 T	Obligasi Subordinasi Berkelanjutan III Bank BJB Tahap I Tahun 2021 Seri A	IDR 59 M

Source: Bloomberg

Economic Calendar (G20)

date	country	event	period	cons	act	prior	revised
06/17 20:15	US	Industrial Production MoM	May	0.4%	0.2%	1.1%	1.4%
06/17 21:00	US	Leading Index	May	-0.4%	-0.4%	-0.3%	-0.4%
06/21 21:00	US	Existing Home Sales	May	5.40m	5.41m	5.61m	5.60m
06/22 13:00	UK	CPI MoM	May	0.7%	0.7%	2.5%	--
06/22 13:00	UK	CPI YoY	May	9.1%	9.1%	9.0%	--
06/22 13:00	UK	CPI Core YoY	May	6.0%	5.9%	6.2%	--
06/22 18:00	US	MBA Mortgage Applications	Jun 17	--	4.2%	6.6%	--
06/23 07:30	JN	Jibun Bank Japan PMI Mfg	Jun P	--	52.7	53.3	--
06/23 14:15	FR	S&P Global France Manufacturing PMI	Jun P	54	--	54.6	--
06/23 14:15	FR	S&P Global France Services PMI	Jun P	57.5	--	58.3	--
06/23 14:30	GE	S&P Global/BME Germany Manufacturing PMI	Jun P	54	--	54.8	--
06/23 15:30	UK	S&P Global/CIPS UK Manufacturing PMI	Jun P	53.6	--	54.6	--
06/23 19:30	US	Initial Jobless Claims	Jun 18	226k	--	229k	--
06/23 20:00	RU	Gold and Forex Reserve	Jun 17	--	--	594.6b	--
06/23 20:45	US	S&P Global US Manufacturing PMI	Jun P	56	--	57	--
06/24 06:30	JN	Natl CPI YoY	May	2.5%	--	2.5%	--
06/24 13:00	UK	Retail Sales Inc Auto Fuel MoM	May	-0.7%	--	1.4%	--
06/24 15:00	GE	Ifo Business Climate	Jun	92.8	--	93	--
06/24 15:00	GE	Ifo Expectations	Jun	87.4	--	86.9	--
06/24 21:00	US	U. of Mich. Sentiment	Jun F	50.2	--	50.2	--
06/24 21:00	US	New Home Sales	May	590k	--	591k	--
06/27 19:30	US	Durable Goods Orders	May P	0.1%	--	0.5%	--
06/28 21:00	US	Conf. Board Consumer Confidence	Jun	100	--	106.4	--
06/28-07/03	UK	Nationwide House PX MoM	Jun	--	--	0.9%	--
06/28-07/03	UK	Nationwide House Px NSA YoY	Jun	--	--	11.2%	--
06/29 18:00	US	MBA Mortgage Applications	Jun 24	--	--	4.2%	--
06/29 19:00	GE	CPI MoM	Jun P	--	--	0.9%	--
06/29 19:00	GE	CPI YoY	Jun P	--	--	7.9%	--
06/29 19:30	US	GDP Annualized QoQ	1Q T	-1.4%	--	-1.5%	--
06/29 23:00	RU	Retail Sales Real YoY	May	--	--	-9.7%	--

Economic Calendar (IND)

date	event	period	cons	act	prior	revised
05/24 14:20	Bank Indonesia 7D Reverse Repo	May 24	3.50%	3.50%	3.50%	--
06/02 07:30	S&P Global Indonesia PMI Mfg	May	--	50.8	51.9	--
06/02 11:00	CPI YoY	May	--	3.55%	3.47%	--
06/08 10:00	Foreign Reserves	May	--	\$135.60b	\$135.70b	--
06/15 11:00	Exports YoY	May	--	27.00%	47.76%	--
06/23 14:20	Bank Indonesia 7D Reverse Repo	Jun 23	--	--	--	--

2022

Global Covid-19 (Top 5 + IND)

Data per 22 Juni 2022



- Kasus
- Meninggal
- Sembuh



Brazil
31,824,220
669,436
30,492,176



Germany
27,454,225
140,462
26,306,700



AS
88,244,870
1,038,900
84,040,477



India
43,334,657
524,903
42,725,055



Indonesia
6,072,918 (+1,985)
156,702 (+2)
5,904,825 (+687)

GLOBAL

546,020,534
6,344,055
521,858,848



Perancis
30,276,632
149,162
29,396,235

Sumber : worldometers.info/covidvirus/

IND Top 19 Covid-19

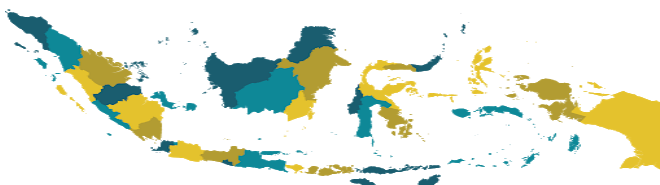

- sumber:
1. WHO Covid-19 Situation Report
 2. Kementerian Kesehatan Indonesia
 3. gisandata.maps.arcgis.com

Provinsi	Kasus	Meninggal	% Meninggal	Sembuh	% Sembuh
DKI Jakarta	1,250,715	15,288	1.22%	1,234,305	98.69%
Jawa Barat	1,106,633	15,819	1.43%	1,090,317	98.53%
Jawa Tengah	627,619	33,290	5.30%	594,093	94.66%
Jawa Timur	576,277	31,641	5.49%	544,510	94.49%
Kalimantan Timur	206,314	5,715	2.77%	200,588	97.22%
D.I Yogyakarta	220,707	5,903	2.67%	214,666	97.26%
Banten	293,168	2,932	1.00%	289,965	98.91%
Lainnya	1,791,485	46,114	2.57%	1,736,381	96.92%
Total	6,072,918	156,702	2.58%	5,904,825	97.23%

Sumber : covid19.go.id

Disclaimer

This report has been prepared by PT.Bank Rakyat Indonesia (PERSERO),Tbk on behalf of itself and its affiliated companies and is provided for information purposes only. Under no circumstances is it to be used or considered as an offer to sell, or a solicitation of any offer to buy. This report has been produced independently and the forecasts, opinions and expectations contained herein are entirely those of PT.Bank Rakyat Indonesia (PERSERO),Tbk.