



TODAY'S NEWS

Pada hari Rabu (06/07), Rupiah dibuka di level 14,990/14,998 dengan *first traded* di 14,998 dan kurs acuan JISDOR di level 14,990 (*prior*: 14,960). Rupiah diperdagangkan terkoreksi dan ditutup pada level 14,997.5. Perdagangan Rupiah Rabu (06/07) dipengaruhi oleh rilis Fed Minutes menunjukkan bahwa The Fed akan menaikkan suku bunga sebesar 50-75 bps pada pertemuan Juli 2022 mendatang. Dari sisi kasus COVID-19, terdapat tambahan kasus Covid-19 di Indonesia, Singapura, Malaysia, hingga Thailand melebihi 1,500 per hari akibat menyebarnya varian baru COVID-19 yaitu varian BA.4 dan BA.5 sehingga beberapa daerah di Indonesia ditingkatkan statusnya menjadi PPKM Level 2.

Market Sentiment

Pada perdagangan hari Kamis (07/07), Rupiah diprediksi bergerak terhadap USD pada *range* 14,980 – 15,030.

Global News

Bank sentral Inggris atau Bank of England (BoE) meminta bank-bank di Inggris untuk meningkatkan penyangga modal untuk menghadapi risiko terburuk ekonomi. Berdasarkan Laporan Stabilitas Keuangan, BoE menyatakan bahwa ekonomi Inggris dalam kondisi kurang baik, salah satunya disebabkan oleh perang di Ukraina. IMF dan OECD menyatakan bahwa Inggris lebih rentan terhadap resesi dan tingginya inflasi dibandingkan negara-negara Barat lainnya yang sedang dihadapkan dengan guncangan pasar komoditas dan energi global. Sedangkan dari sisi AS beberapa analis memperkirakan AS akan mengalami resesi di akhir tahun 2022. Menurut survei yang dilakukan CivicScience pada bulan lalu sepertiga warga AS percaya dan mulai merasakan penurunan perekonomian.

Domestic News

Pelaku pasar sedang menanti rilis data cadangan devisa Indonesia hari ini, dimana Bank Indonesia (BI) pada awal bulan lalu melaporkan cadangan devisa pada akhir Mei sebesar USD 135.6 miliar atau turun sebesar USD 100 juta dibandingkan bulan sebelumnya. Jika cadangan devisa bulan Juni mengalami penurunan yang cukup tinggi, terdapat indikasi BI banyak melakukan operasi pasar pada bulan Juni dalam rangka menjaga stabilitas nilai tukar. Adapaun Fitch Rating memperkiraka BI dapat menaikkan suku bunga acuan 50 bps pada tahun 2022 dan 100 bps pada tahun 2023. Inflasi Indonesia periode Juni 2022 telah tercatat tumbuh 4.35% YoY dan menjadi yang tertinggi sejak tahun 2017 lalu.

Foreign Currency VS IDR

IDR	05/07	06/07	Δ%
USD	14,994	14,999	+ 0.03%
EUR	15,452.31	15,371.21	- 0.52%
SGD	10,681.21	10,686.95	+ 0.04%
JPY	110.34	110.92	+ 0.52%

USD VS IDR

Opening	Highest	Lowest	Closed
14,998	15,030	14,975	14,987.5

USD/IDR Curve VS NDF

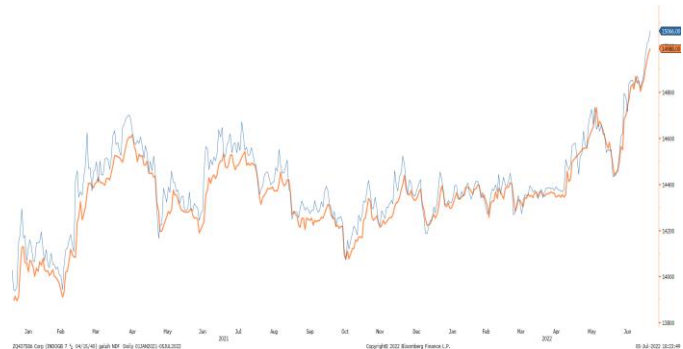

Source: Bloomberg

Non-Deliverable Forward 1M (NDF) pada hari Kamis (06/07) berada di level 15,052 (*prior*: 15,064) turun 12 bps dibandingkan dengan level NDF pada hari Selasa (05/07).

Technical Analysis (USD/IDR)

Support

Support 1 : 14,950
Support 2 : 14,895

Resistance

Resistance 1 : 15,000
Resistance 2 : 15,060

Prediksi

14,980 – 15,030



Source: Bloomberg



BOND MARKET HIGHLIGHTS

Benchmark (Yield%)

Seri Benchmark	05/07	06/07	Δ
FR0090 (5Y)	6.19	6.18	+ 1 bps
FR0091 (10Y)	7.30	7.25	- 5 bps
FR0093 (15Y)	7.34	7.35	+ 1 bps
FR0092 (20Y)	7.28	7.30	+ 2 bps

Bond Index (Yield%)

	UST		Gov. Bond IDR		Gov. Bond USD	
	05/07	06/07	05/07	06/07	05/07	06/07
1Y	2.68	2.72	4.16	4.19	3.37	3.36
5Y	2.90	2.98	6.22	6.21	4.30	4.27
10Y	2.90	2.93	7.32	7.27	4.49	4.46
30Y	3.04	3.12	7.43	7.42	4.91	4.89

Spread (ΔUST)

	Gov. Bond IDR	Gov. Bond USD
10Y	434	153

Indicative Price & Recommendation

Seri Benchmark	Price	Yield
FR90 (5Y)	95.56/ 95.82	6.21 / 6.15
FR91 (10Y)	93.82 / 94.07	7.27 / 7.23
FR93 (15Y)	91.05 / 91.44	7.37 / 7.32
FR92 (20Y)	98.03 / 98.39	7.31 / 7.28

Pada kondisi saat ini, investasi pada seri pendek seperti FR90 dan FR91 dapat dipertimbangkan menjadi alternatif pilihan untuk investasi.

Harga obligasi berdenominasi Rupiah bergerak variatif namun cenderung melemah terbatas hingga 2 bps pada Rabu (06/07) dengan *yield* SUN tenor 10 tahun ditutup pada level 7.25% (*prior*: 7.30%). Sementara likuiditas pasar adalah sebesar Rp. 403.34 triliun (*prior*: Rp. 269.03 triliun). Volume transaksi SBN hari Rabu sebesar Rp. 11.3 triliun lebih rendah jika dibandingkan transaksi Volume transaksi SBN hari Selasa (05/07) sebesar Rp. 12.8 triliun. FR0090, FR0046 dan FR0091 menjadi 3 seri paling aktif di pasar sekunder dengan masing-masing transaksi sebesar Rp. 1.2 T, Rp. 1.1 T dan Rp. 1.1 T.

Govt. Bonds IDR



Source: Bloomberg

Foreign Ownership Bonds

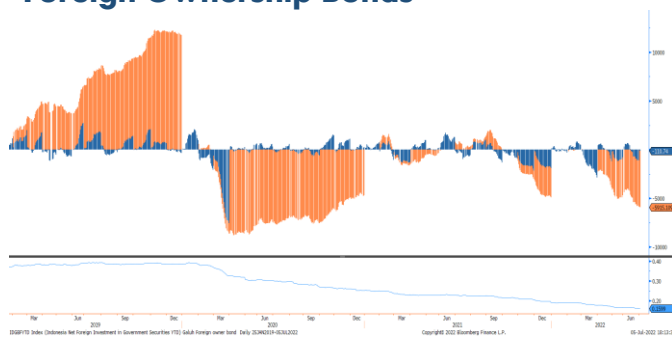

Source: Bloomberg

Pada hari Selasa (04/07) secara *yt* *foreign investor* mencatatkan *net sell* sebesar eq. USD 5,915.10 juta (*prior net sell* : 5,855.10 juta), dengan rasio kepemilikan asing turun di level 15.99% (*prior*: 16.01%).

Foreign Ownership Equity vs IHSG

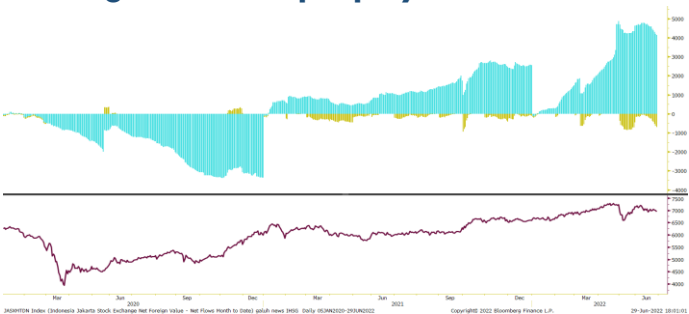

Source: Bloomberg

Indeks Harga Saham Gabungan (IHSG) hari Rabu (06/07) ditutup melemah ke level 6,646.41 turun 56.86 poin atau -0.85% dibandingkan hari Selasa (05/07). Total *volume* perdagangan saham di bursa mencapai 16.58 miliar saham dengan nilai transaksi Rp. 10.63 triliun. Sebanyak 193 saham menguat, 335 saham terkoreksi dan 153 saham stagnan. Adapun investor asing mencatatkan aksi jual bersih atau *net sell* sebesar Rp. 308.23 miliar.

TOP VOLUME BONDS

Government	06/07	Corporate	06/07
FR0091 (10Y)	IDR 1.2 T	Obligasi Berkelanjutan IV SMART Tahap I Tahun 2022 Seri A	IDR 93.5 M
FR0090 (5Y)	IDR 1.1 T	Obligasi Berkelanjutan V Tower Bersama Infrastructure Tahap III Tahun 2022 Seri A	IDR 64 M
FR0068 (12Y)	IDR 1.1 T	Sukuk Mudharabah Berkelanjutan I Mandala Multifinance Tahap II Tahun 2022 Seri A	IDR 59.75 M

Source: Bloomberg

Economic Calendar (G20)

date	country	event	period	cons	act	prior	revised
07/04 08:00	AU	Melbourne Institute Inflation MoM	Jun	--	0.3%	1.1%	--
07/04 08:30	AU	Building Approvals MoM	May	-2.0%	9.9%	-2.4%	-3.9%
07/05 11:30	AU	RBA Cash Rate Target	Jul 5	1.35%	1.35%	0.85%	--
07/05 13:45	FR	Industrial Production MoM	May	0.0%	0.0%	-0.1%	-0.3%
07/05 13:45	FR	Industrial Production YoY	May	0.3%	-0.4%	-0.3%	-0.6%
07/05 14:50	FR	S&P Global France Services PMI	Jun F	54.4	53.9	54.4	--
07/05 21:00	US	Factory Orders	May	0.5%	1.6%	0.3%	0.7%
07/05 21:00	US	Durable Goods Orders	May F	0.7%	0.8%	0.7%	--
07/06 13:00	GE	Factory Orders MoM	May	-0.5%	0.1%	-2.7%	-1.8%
07/06 18:00	US	MBA Mortgage Applications	Jul 1	--	-5.4%	0.7%	--
07/07 08:30	AU	Trade Balance	May	A\$10825m	--	A\$10495m	--
07/07 13:00	GE	Industrial Production SA MoM	May	0.4%	--	0.7%	--
07/07 19:30	US	Trade Balance	May	-\$84.7b	--	-\$87.1b	--
07/07 19:30	US	Initial Jobless Claims	Jul 2	230k	--	231k	--
07/07 20:00	RU	Gold and Forex Reserve	Jul 1	--	--	586.1b	--
07/08 06:50	JN	BoP Current Account Balance	May	¥172.0b	--	¥501.1b	--
07/08 19:30	US	Change in Nonfarm Payrolls	Jun	268k	--	390k	--
07/08 19:30	US	Unemployment Rate	Jun	3.6%	--	3.6%	--
07/08 23:00	RU	CPI YoY	Jun	16.00%	--	17.10%	--
07/09 08:30	CH	PPI YoY	Jun	6.0%	--	6.4%	--
07/09 08:30	CH	CPI YoY	Jun	2.4%	--	2.1%	--
07/09-07/15	CH	Money Supply M2 YoY	Jun	11.0%	--	11.1%	--
07/11 06:50	JN	Core Machine Orders MoM	May	--	--	10.8%	--
07/12 06:50	JN	PPI YoY	Jun	--	--	9.1%	--
07/12 07:30	AU	Westpac Consumer Conf SA MoM	Jul	--	--	-4.5%	--
07/12 16:00	GE	ZEW survei Expectations	Jul	--	--	-28	--
07/12 16:00	GE	ZEW survei Current Situation	Jul	--	--	-27.6	--
07/13 13:00	UK	Industrial Production MoM	May	--	--	-0.6%	--
07/13 13:00	UK	Manufacturing Production MoM	May	--	--	-1.0%	--
07/13 13:00	GE	CPI MoM	Jun F	--	--	0.1%	--
07/13 13:00	GE	CPI YoY	Jun F	--	--	7.6%	--
07/13 13:45	FR	CPI YoY	Jun F	--	--	5.8%	--
07/13 18:00	US	MBA Mortgage Applications	Jul 8	--	--	-5.4%	--
07/13 19:30	US	CPI MoM	Jun	1.1%	--	1.0%	--
07/13 19:30	US	CPI YoY	Jun	8.8%	--	8.6%	--

Economic Calendar (IND)

date	event	period	cons	act	prior	revised
07/01 07:30	S&P Global Indonesia PMI Mfg	Jun	--	50.2	50.8	--
07/01 09:10	CPI NSA MoM	Jun	0.45%	0.61%	0.40%	--
07/01 09:10	CPI YoY	Jun	4.19%	4.35%	3.55%	--
07/01 09:10	CPI Core YoY	Jun	2.70%	2.63%	2.58%	--
07/07 10:00	Foreign Reserves	Jun	--	--	\$135.60b	--
07/15 11:00	Trade Balance	Jun	--	--	\$2900m	--
07/15 11:00	Exports YoY	Jun	--	--	27.00%	--
07/15 11:00	Imports YoY	Jun	--	--	30.74%	--
07/21	Bank Indonesia 7D Reverse Repo	Jul 21	--	--	3.50%	--

2022

Global Covid-19 (Top 5 + IND)

Data per 06 Juli 2022



- Kasus
- Meninggal
- Sembuh



Brazil
32,610,830
672,494
31,039,055



Germany
28,673,212
141,519
26,978,400



AS
89,731,799
1,043,879
85,389,870



India
43,547,809
525,270
42,907,327

GLOBAL

556,581,028
6,364,796
530,932,378



Perancis
31,658,727
149,801
29,825,971



Indonesia
6,100,671 (+2,743)
156,770 (+4)
5,925,853 (+2,045)

Sumber : worldometers.info/covidvirus/

IND Top 19 Covid-19

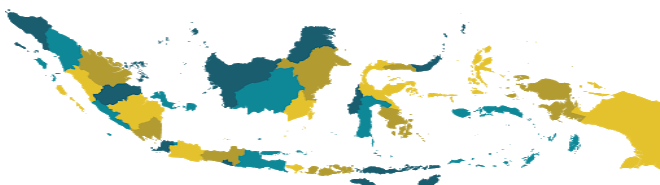

JIKA MERASA TIDAK SEHAT

Overcrowding, Bus, Flight, Sekolah, Pengangkutan, Gengguan Perumahan

Indikator yang menunjukkan situasi yang tidak sehat, baik itu di tempat umum atau di rumah.

YANG HARUS DILAKUKAN SAAT KE FASYANKES:

- Gunakan masker
- Ikuti etika batuk/sinis yang benar
- Tidak menggunakan transportasi umum

- sumber:
1. WHO Covid-19 Situation Report
 2. Kementerian Kesehatan Indonesia
 3. gisandata.maps.arcgis.com

Provinsi	Kasus	Meninggal	% Meninggal	Sembuh	% Sembuh
DKI Jakarta	1,270,840	15,302	1.20%	1,249,232	98.30%
Jawa Barat	1,112,617	15,866	1.43%	1,093,593	98.29%
Jawa Tengah	628,245	33,320	5.30%	594,617	94.65%
Jawa Timur	578,193	31,655	5.47%	546,388	94.50%
Kalimantan Timur	206,419	5,715	2.77%	200,667	97.21%
D.I Yogyakarta	220,973	5,909	2.67%	214,900	97.25%
Banten	297,350	2,935	0.99%	293,160	98.59%
Lainnya	1,786,034	46,068	2.58%	1,733,296	97.05%
Total	6,100,671	156,770	2.57%	5,925,853	97.13%

Sumber : covid19.go.id

Disclaimer

This report has been prepared by PT.Bank Rakyat Indonesia (PERSERO),Tbk on behalf of itself and its affiliated companies and is provided for information purposes only. Under no circumstances is it to be used or considered as an offer to sell, or a solicitation of any offer to buy. This report has been produced independently and the forecasts, opinions and expectations contained herein are entirely those of PT.Bank Rakyat Indonesia (PERSERO),Tbk.