

Daily Market Watch

Headlines

Pada Hari Jumat (14/02), Rupiah diperdagangkan pada range 13,675 - 13,712.5 dengan kurs JISDOR pada 13,707, dan pada akhir hari ditutup pada level 13,675 atau Secara harian rupiah diperdagangkan menguat dibandingkan USD sebesar 0.04%. Sementara harga SBN diperdagangkan cenderung sideways pada semua tenor seri benchmark. Pergerakan pasar pada hari Jumat masih dipengaruhi oleh dampak dari virus corona yang sampai saat ini belum menandakan adanya kabar baik, sehingga para pelaku pasar cenderung mengalihkan asset-assetnya ke asset *safe haven*. Jumlah korban yang terinfeksi virus corona di China pun terus meningkat, Per Jumat (14/2), jumlah korban meninggal akibat virus corona sebesar 1.380 orang sementara korban yang terinfeksi sebesar 63.851 orang. Adapun pergerakan mata uang di kawasan Asia cenderung melemah terhadap dollar AS, diantaranya lira Turki melemah 0,31 %, yuan China 0,07 %, baht Thailand 0,05 %, dan rupee India 0,03 %.

Market Sentiment

Pada perdagangan hari Senin (17/02), Rupiah diprediksi bergerak terhadap USD pada **range 13,680 - 13,730**.

Domestic News

Kementrian Perindustrian menargetkan pertumbuhan ekonomi industri pengolahan non migas sebesar 8.3% pada 2024 dan mendorong kontribusi sektor manufaktur bagi perekonomian nasional hingga 18.9%. Kemenperin akan fokus memacu investasi dan ekspor untuk mencapai dua target itu. Menteri Perindustrian (Memperin) Agus Gumiwang Kartasmita menyatakan, pihaknya akan meyakinkan para calon investor sektor industri agar mau berinvestasi di Indonesia, terutama untuk menghasilkan produk substitusi impor. Kemenperin bertekad untuk mendorong komitmen dari para investor yang ingin menanamkan modalnya di Indonesia agar cepat terealisasi. Guna menggenjot nilai ekspor manufaktur nasional, Kemenperin semakin aktif mengajak pelaku industri untuk lebih agresif lagi dalam membuka peluang pasarnya di negara-negara nontradisional.

Global News

IMF pada pekan lalu menyatakan, bahwa dampak dari penyebaran virus corona di Tiongkok terhadap pertumbuhan ekonomi global diprediksi ringan, namun masih terlalu dini untuk mengukur kerugian ekonominya. IMF juga memperkirakan dampak penyebaran virus tersebut terhadap ekonomi global mengikuti bentuk kurva V, dimana diperkirakan penurunan tajam terhadap kegiatan ekonomi di Tiongkok namun akan diikuti oleh pemulihan yang tajam juga.

IDR VS Major Currency

/IDR	13/02	14/02	Δ%
USD	13,680	13,675	-0.04%
EUR	14,893.42	14,828.49	-0.44%
SGD	9,858.04	9,839.545	-0.19%
JPY	124.63	124.545	-0.07%

Source: Reuters

IDR VS USD

Opening	Highest	Lowest	Closed
13,685	13,712.5	13,675	13,675

USD/IDR Curve VS NDF

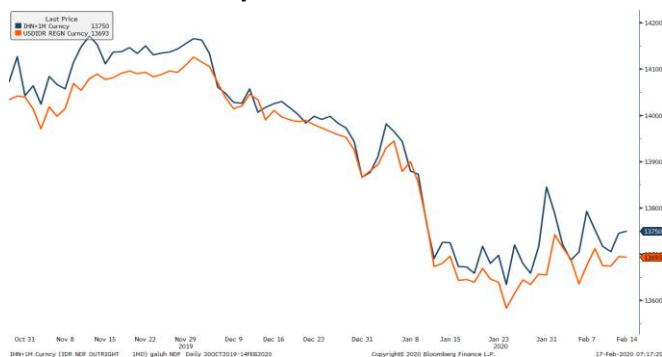

Non Deliverable Forward 1M (NDF) pada hari Jumat (14/02) berada di level 13,750 naik 5 poin dari level 13,745 di hari sebelumnya (13/02).

Technical Analysis (USD/IDR)

■ IDR/USD Currency - Last Price 13693



Support

Support 1 : 13,630
Support 2 : 13,560

Resistance

Resistance 1 : 13,730
Resistance 2 : 13,860

Prediksi

13,680 - 13,730

Benchmark (Yield%)

Seri Benchmark	13/02	14/02	Δ%
FR81 (5Y)	5.76	5.75	-0.17%
FR82 (10Y)	6.55	6.55	0%
FR80 (15Y)	7.04	7.01	0.43%
FR83 (20Y)	7.26	7.24	0.28%

Govt. Bonds IDR (daily/3m)



Volume perdagangan SBN di pasar sekunder adalah sebesar 12.9 Triliun, lebih kecil dari transaksi hari sebelumnya yaitu sebesar 14.8 Triliun, dan lebih kecil dari rata-rata harian YTD sebesar 18.5 Triliun. Perdagangan SBN hari kemarin masih dipengaruhi oleh penyebaran virus corona, dimana jumlah kasus yang meninggal terus meningkat dan telah mencapai 1380 orang. Selain itu, dampak dari virus tersebut berimbas ke supply chain perdagangan dunia dimana akan berimbas juga pada pertumbuhan ekonomi China.

Indicative Price & Recommendation

Seri Benchmark	Price	Yield
FR81 (5Y)	103.15 / 103.40	5.80 / 5.75
FR82 (10Y)	103.25 / 103.40	6.57 / 6.55
FR80 (15Y)	104.25 / 104.55	7.04 / 7.01
FR83 (20Y)	102.40 / 102.75	7.27 / 7.24

Disclaimer: *Harga indikatif BRI dapat berubah sesuai pergerakan pasar

Pada kondisi tersebut, investasi pada seri menengah seperti FR59, FR64, FR82, FR68, FR79 dan FR80 bisa dipertimbangkan menjadi alternatif pilihan untuk investasi.

History Bond Index

	UST		Gov. Bond IDR		Gov. Bond USD	
	13/02	14/02	13/02	14/02	13/02	14/02
1Y	1.48	1.47	4.79	4.68	1.93	1.95
5Y	1.44	1.42	5.83	5.83	2.32	2.31
10Y	1.62	1.58	6.58	6.58	2.66	2.66
30Y	2.07	2.04	7.52	7.52	3.34	3.32

Spread (ΔUST)

	Gov. Bond IDR	Gov. Bond USD
10Y	499.75	107.92

Foreign Ownership Bonds

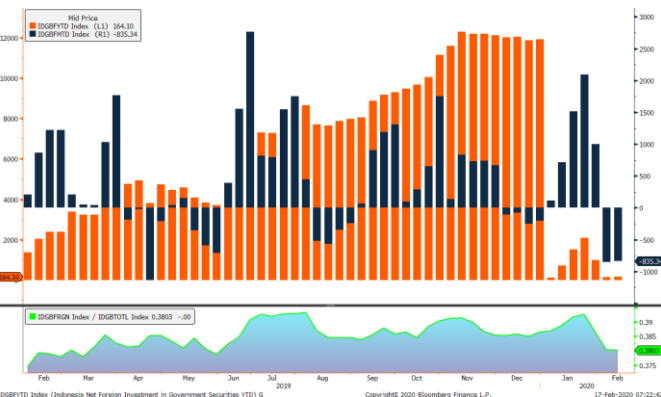

Pada hari Kamis (13/02) secara Year to date foreign ownership net sell sebesar eq. USD 835.34 juta, dengan rasio kepemilikan asing sebesar 38.03%.

Foreign Ownership Equity vs IHSG

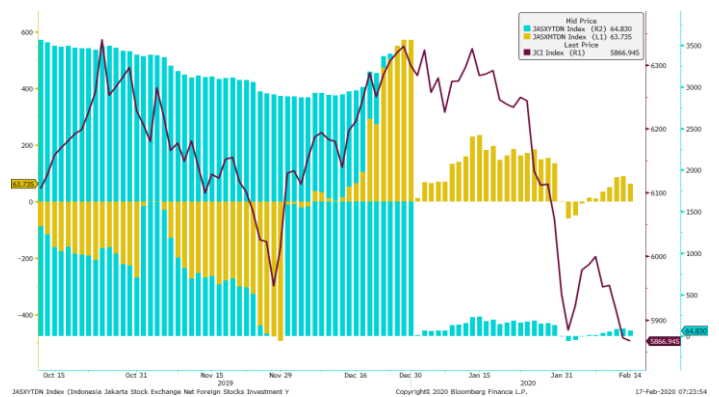

Indeks Harga Saham Gabungan (IHSG) pada hari Jumat (14/02) ditutup melemah sebesar 0.09% ke level 5009. Tercatat 163 menguat, 207 saham melemah dan 153 saham tidak bergerak. Volume perdagangan tercatat sebesar 6.38 M saham dengan nilai transaksi Rp 6.2 T. Adapun hari ini investor asing net sell sebesar Rp 363.55 Miliar.

Top Volume Bonds & Fed Funds

Government	14/02	Corporate	14/02
FR0082	IDR 2.2 T	PSAB01CN3	IDR 340 M
FR0080	IDR 1.2 T	BNII03ACN1	IDR 114 M
FR0053	IDR 1.1 T	SMSMII01ACN3	IDR 104 M

Meeting	Cut Prob.	Indicative
03/18/2020	9.3%	1.50 – 1.75 (90.7%)
04/29/2020	24.9%	1.50 – 1.75 (75.1%)
06/10/2020	43.2%	1.50 – 1.75 (56.8%)

Source: bloomberg

Economic Calendar (G20)

date	country	event	period	cons	act	prior	revised
02/17 06:50	JN	GDP SA QoQ	4Q P	-1.0%	-1.6%	0.4%	--
02/17 06:50	JN	GDP Annualized SA QoQ	4Q P	-3.8%	-6.3%	1.8%	0.5%
02/17 06:50	JN	GDP Deflator YoY	4Q P	1.1%	1.3%	0.6%	--
02/17 11:30	JN	Industrial Production MoM	Dec F	--	--	1.3%	--
02/17 20:00	RU	Industrial Production YoY	Jan	1.6%	--	2.1%	--
02/14-02/17	IN	Exports YoY	Jan	--	-1.7%	-1.8%	--
02/17-02/18	CH	Money Supply M2 YoY	Jan	8.6%	--	8.7%	--
02/18 16:30	UK	Claimant Count Rate	Jan	--	--	3.5%	--
02/18 16:30	UK	Jobless Claims Change	Jan	--	--	14.9k	--
02/18 16:30	UK	ILO Unemployment Rate 3Mths	Dec	3.8%	--	3.8%	--
02/18 17:00	GE	ZEW Survey Expectations	Feb	22	--	26.7	--
02/18 17:00	GE	ZEW Survey Current Situation	Feb	-10	--	-9.5	--
02/18 20:30	US	Empire Manufacturing	Feb	5	--	4.8	--
02/19 06:50	JN	Core Machine Orders MoM	Dec	-8.9%	--	18.0%	--
02/19 15:00	SA	CPI YoY	Jan	4.6%	--	4.0%	--
02/19 16:30	UK	CPI MoM	Jan	-0.4%	--	0.0%	--
02/19 16:30	UK	CPI YoY	Jan	1.6%	--	1.3%	--
02/19 16:30	UK	CPI Core YoY	Jan	1.5%	--	1.4%	--
02/19 16:30	UK	PPI Output NSA MoM	Jan	0.1%	--	0.0%	--
02/19 16:30	UK	PPI Output NSA YoY	Jan	1.0%	--	0.9%	--
02/19 18:00	TU	One-Week Repo Rate	Feb 19	10.75%	--	11.25%	--
02/19 19:00	US	MBA Mortgage Applications	Feb 14	--	--	1.1%	--
02/19 20:30	US	Housing Starts	Jan	1420k	--	1608k	--
02/19 20:30	CA	CPI NSA MoM	Jan	0.2%	--	0.0%	--
02/19 20:30	CA	CPI YoY	Jan	2.3%	--	2.2%	--
02/19 20:30	US	PPI Final Demand MoM	Jan	0.1%	--	0.1%	--
02/20 07:30	AU	Employment Change	Jan	10.0k	--	28.9k	--
02/20 07:30	AU	Participation Rate	Jan	66.0%	--	66.0%	--
02/20 07:30	AU	Unemployment Rate	Jan	5.2%	--	5.1%	--
02/20 14:20	ID	Bank Indonesia 7D Reverse Repo	Feb 20	4.75%	--	5.00%	--
02/20 14:45	FR	CPI YoY	Jan F	1.5%	--	1.5%	--

Economic Calendar (IND)

date	event	period	cons	act	prior	revised
02/17/2020 11:00	Trade Balance	Jan	-\$375m	--	-\$28m	--
02/17/2020 11:00	Exports YoY	Jan	1.19%	--	1.28%	--
02/17/2020 11:00	Imports YoY	Jan	-4.75%	--	-5.62%	--
02/15/2020 02/21	Local Auto Sales	Jan	--	--	86582	--
02/20/2020 14:20	Bank Indonesia 7D Reverse Repo	20-Feb	4.75%	--	5.00%	--

Disclaimer

This report has been prepared by PT.Bank Rakyat Indonesia (PERSERO),Tbk on behalf of itself and its affiliated companies and is provided for information purposes only. Under no circumstances is it to be used or considered as an offer to sell, or a solicitation of any offer to buy. This report has been produced independently and the forecasts, opinions and expectations contained herein are entirely those of PT.Bank Rakyat Indonesia (PERSERO),Tbk.