

Daily Market Watch

Headlines

Pada Hari Senin (21/10), awal perdagangan Rupiah dibuka menguat di level 14,132 dengan kurs acuan JISDOR di level 14032 dan ditutup menguat 0.47% di level 14,078 terhadap USD dibandingkan periode sebelumnya. Pergerakan Rupiah dipengaruhi oleh sentimen dalam negeri yaitu stabilitas politik yang terlihat dari pelaksanaan pelantikan Presiden dan Wakil Presiden yang kondusif pada Minggu sore kemaren. Selain itu pasar juga mengapresiasi nama-nama calon kabinet Jokowi periode kedua. Tidak adanya rilis data AS pada Sabtu dan Minggu malam kemaren menyebabkan faktor eksternal pergerakan Rupiah masih dipengaruhi oleh rencana FOMC meeting pada akhir bulan Oktober ini. Berdasarkan survey Bloomberg, ekspektasi pasar terhadap keputusan penurunan suku bunga Fed naik menjadi 88.4% dari seminggu lalu yang masih 71.8%. Hal ini turut mendorong penguatan Rupiah. Mayoritas mata uang Asia lain juga mengalami penguatan terhadap USD diantaranya KRW menguat 0.66%, MYR menguat 0.04%, HKD menguat 0.02%, JPY melemah 0.14%.

IDR VS Major Currency

Market Sentiment

Pada perdagangan hari ini, Selasa (22/10), Rupiah diprediksi bergerak terhadap Dolar AS pada range **14,050-14,100**.

Domestic News

Menjelang pengumuman Kabinet Jokowi Jilid-2 sudah terdapat 10 tokoh yang dipanggil ke Istana Negara kemarin (21/10). Pelaku pasar cukup optimis bahwa orang-orang tersebut adalah *the winning team* di bidang Ekonomi. Hal itu merupakan langkah awal yang baik untuk mencapai cita-cita Indonesia keluar dari *middle income trap* di tahun 2045 dengan target pendapatan per kapita per tahun sebesar Rp. 320 juta/kapita per tahun. Pada 5 tahun kedepan Pemerintah akan berfokus pada lima hal yaitu, pembangunan SDM yang pekerja keras, yang dinamis, melanjutkan pembangunan infrastruktur, penyederhanaan regulasi, penyederhanaan birokrasi dilakukan besar-besaran, dan transformasi ekonomi.

Rencana Rapat Dewan Gubernur pada hari Rabu dan Kamis mendatang (23-24 Oktober 2019) terkait kebijakan penetapan suku bunga acuan. Dari jajak pendapat yang dilakukan 30 ekonom, 18 diantaranya atau sekitar 60% memperkirakan BI akan memangkas suku bunga acuan menjadi 5%, sementara sisanya berpendapat akan mempertahankan suku bunga di level 5,25%

Global News

Pengaruh isu rencana FOMC Meeting terkait suku bunga acuan yang akan dilakukan pada akhir bulan Oktober. Selain itu, efek perang dagang AS China yang mengakibatkan ekonomi China tumbuh 6 persen pada Kuartal III-2019, melambat dari 6,2 persen pada Kuartal II-2019, dan 6,4 persen pada Kuartal I-2019. Kinerja tersebut dibawah ekspektasi konsensus 6,1 persen, dan terendah sejak Kuartal I-1992.

/IDR	18/10	21/10	Δ%
USD	14,144.50	14,078.00	-0.47%
EUR	15,739.32	15,720.20	-0.12%
SGD	10,358.10	10,343.49	-0.14%
JPY	130.13	129.615	-0.40%

Source: reuters

IDR VS USD

Opening	Highest	Lowest	Closed
14,130	14,133	14,080	14,078

USD/IDR Curve VS NDF



Non Deliverable Forward 1M (NDF) pada hari Senin (21/10) berada di level 14,101, turun sebesar 69 poin dari hari sebelumnya (18/10) sebesar 14,170.

IDR BGN Currency - Last Price 14081



Technical Analysis (USD/IDR)

Support

Support 1 : 14,042
Support 2 : 14,000

Resistance

Resistance 1 : 14,120
Resistance 2 : 14,200

Prediksi

14,050-14,100

Benchmark (Yield%)

Seri Benchmark	18/10	21/10	Δ%
FR77 (5Y)	6.58	6.55	-0.46%
FR78 (10Y)	7.14	7.09	-0.70%
FR68 (15Y)	7.56	7.56	0.00%
FR79 (20Y)	7.75	7.75	0.00%

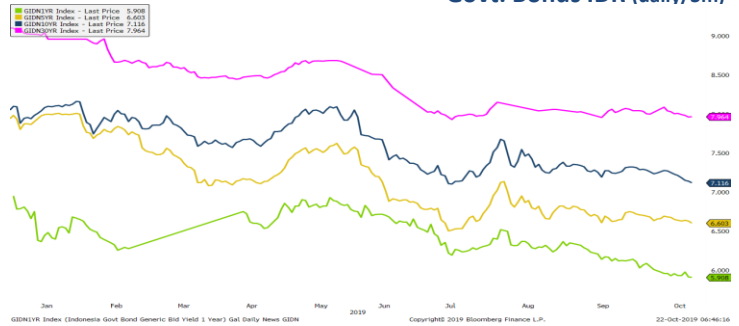

Pergerakan harga SBN (21/10) yang menguat terlihat dari Indonesia Composite Bond Index (ICBI) yang melemah sebesar 0.23% ke level 269.84 (prior : 269.21). Penguatan surat berharga sejalan dengan penguatan Rupiah terhadap USD yang menguat ke level 14079 (prior: 14146) atau menguat sebesar 0.48%. Penguatan tersebut masih disebabkan oleh optimisme investor akan terjadinya perjanjian dagang antara US dan China untuk mengakhiri perang dagang antara keduanya. Dari dalam negeri, investor merespon positif pidato Presiden RI Joko Widodo mengenai programnya untuk meningkatkan kualitas sumber daya manusia Indonesia dan pemangkasan birokrasi di Indonesia. Selain itu, presiden Jokowi memiliki ambisi untuk menjadikan Indonesia negara maju di tahun 2045 dengan PDB sebesar USD 7 Triliun.

Indicative Price & Rekomendasi

Seri Benchmark	Price	Yield
FR77 (5Y)	105.90 / 106.20	6.61 / 6.53
FR78 (10Y)	107.75 / 108.00	7.11 / 7.08
FR68 (15Y)	106.90 / 107.20	7.57 / 7.54
FR79 (20Y)	105.80 / 106.30	7.79 / 7.74

*Disclaimer: *Harga indikatif BRI dapat berubah sesuai pergerakan pasar*

Pada kondisi pasar seperti saat ini, SBN seri-seri menengah seperti FR70, FR70, FR81, FR82, FR78, FR59, FR64 dan FR80 dapat dipertimbangkan sebagai alternatif pilihan investasi.

History Bond Index

	UST		Gov Bond IDR		Gov Bond USD	
	18/10	21/10	18/10	21/10	18/10	21/10
1Y	1.57	1.58	5.91	5.91	2.28	2.31
5Y	1.57	1.61	6.63	6.60	2.61	2.62
10Y	1.75	1.80	7.14	7.12	2.93	2.97
30Y	2.25	2.29	7.96	7.96	3.76	3.80

Spread (ΔUST)

	Gov Bond IDR	Gov Bond USD
10Y	531.65	117.11

Foreign Ownership Bonds

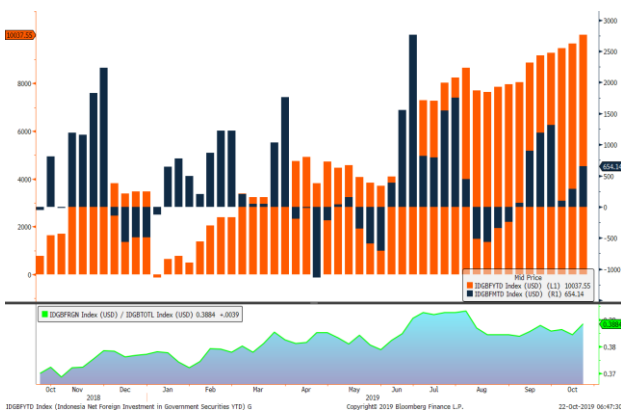

Pada Jumat (18/10) secara Year to date *foreign ownership net buy* sebesar eq. USD 10,037.55 juta, dan secara *Month to Date net buy* eq. USD 654.14 juta.

Foreign Ownership Equity vs IHSG

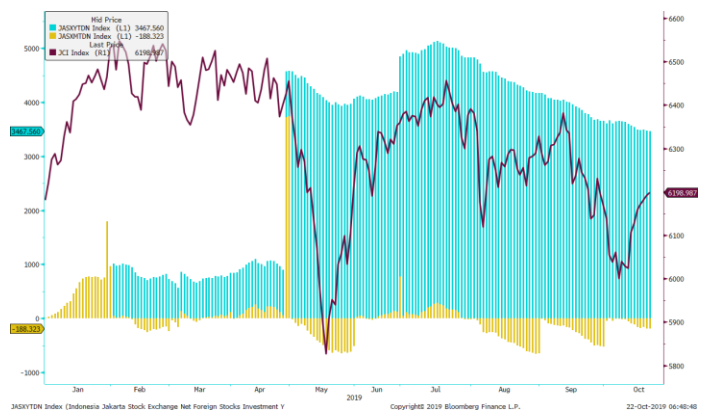

Indeks Harga Saham Gabungan (IHSG) pada hari Senin (21/10) ditutup menguat sebesar 7.04 poin atau 0.11% ke level 6,198.99. Total penjualan bersih oleh investor asing di semua pasar sebesar Rp. 58,09 miliar.

Top Volume Bonds & Fed Funds

Government		21/10	Corp		21/10	Fed Fund Rate	
						Meeting	Cut Prob. Indicative
FR0080		IDR 1.2 T	SMRA03ACN2		IDR 314 M	10/30/2019	84.2% 1.50 – 1.75 (88.4%)
FR0068		IDR 1.2 T	BEXI03CCN5		IDR 240 M	12/11/2019	89.7% 1.50 – 1.75 (58.8%)
FR0081		IDR 1.1 T	ADMF04ACN6		IDR 182 M	01/29/2020	93.1% 1.50 – 1.75 (43.1%)

Source: bloomberg

Economic Calendar (G20)

date	country	event	period	cons	act	prior	revised
10/18 06:30	JN	Natl CPI YoY	Sep	0.2%	0.2%	0.3%	--
10/18 09:00	CH	Industrial Production YoY	Sep	4.9%	5.8%	4.4%	--
10/18 09:00	CH	GDP YoY	3Q	6.1%	6.0%	6.2%	--
10/18 21:00	US	Leading Index	Sep	0.0%	-0.1%	0.0%	-0.2%
10/21 11:30	JN	All Industry Activity Index MoM	Aug	0.1%	0.0%	0.2%	--
10/22 21:00	US	Existing Home Sales	Sep	5.45m	--	5.49m	--
10/23 18:00	US	MBA Mortgage Applications	Oct 18	--	--	0.5%	--
10/24 07:30	JN	Jibun Bank Japan PMI Mfg	Oct P	--	--	48.9	--
10/24 14:15	FR	Markit France Manufacturing PMI	Oct P	50.2	--	50.1	--
10/24 14:30	GE	Markit/BME Germany Manufacturing PMI	Oct P	42	--	41.7	--
10/24 15:00	EC	Markit Eurozone Manufacturing PMI	Oct P	46	--	45.7	--
10/24 18:45	EC	ECB Main Refinancing Rate	Oct 24	0.000%	--	0.000%	--
10/24 18:45	EC	ECB Deposit Facility Rate	Oct 24	-0.500%	--	-0.500%	--
10/24 19:30	US	Durable Goods Orders	Sep P	-0.7%	--	0.2%	--
10/24 19:30	US	Initial Jobless Claims	Oct 19	215k	--	214k	--
10/24 20:45	US	Markit US Manufacturing PMI	Oct P	50.9	--	51.1	--
10/24 21:00	US	New Home Sales	Sep	701k	--	713k	--
10/25 15:00	GE	IFO Business Climate	Oct	94.5	--	94.6	--
10/25 15:00	GE	IFO Expectations	Oct	91	--	90.8	--
10/25 15:00	GE	IFO Current Assessment	Oct	98	--	98.5	--
10/25 21:00	US	U. of Mich. Sentiment	Oct F	96	--	96	--

Economic Calendar (IND)

date	country	event	period	cons	act	prior	revised
10/01/2019 07:30	ID	Markit Indonesia PMI Mfg	Sep	--	49.1	49	--
10/01/2019 11:02	ID	CPI Core YoY	Sep	0.033	0.0332	0.033	--
10/01/2019 11:02	ID	CPI NSA MoM	Sep	-0.0015	-0.0027	0.0012	--
10/01/2019 11:02	ID	CPI YoY	Sep	0.0352	0.0339	0.0349	--
10/04/2019 13:06	ID	Consumer Confidence Index	Sep	--	121.8	123.1	--
10/07/2019 10:00	ID	Net Foreign Assets IDR	Sep	--	1725.5t	1763.3t	--
10/07/2019 10:00	ID	Foreign Reserves	Sep	--	\$124.33b	\$126.40b	--
10/15/2019 11:00	ID	Exports YoY	Sep	-6.50%	-5.74%	-9.99%	--
10/15/2019 11:00	ID	Imports YoY	Sep	-5.50%	-2.41%	-1.56%	--
10/15/2019 11:00	ID	Trade Balance	Sep	\$124m	-\$161m	\$85m	\$112m
10/15/2019 10:21	ID	Local Auto Sales	Sep	--	92943	90403	--
10/24/2019	ID	Bank Indonesia 7D Reverse Repo	43762	--	--	0.0525	--

Disclaimer

This report has been prepared by PT.Bank Rakyat Indonesia (PERSERO),Tbk on behalf of itself and its affiliated companies and is provided for information purposes only. Under no circumstances is it to be used or considered as an offer to sell, or a solicitation of any offer to buy. This report has been produced independently and the forecasts, opinions and expectations contained herein are entirely those of PT.Bank Rakyat Indonesia (PERSERO),Tbk.