

Daily Market Watch

Headlines

Pada Hari Jumat (13/12), Rupiah diperdagangkan pada range level 13,960-14,015 dengan kurs acuan JISDOR di level 13,982. Rupiah ditutup menguat terhadap USD pada level 13,990 atau menguat sebesar 0.25%. Faktor yang mempengaruhi pergerakan Rupiah ialah hasil FOMC meeting yang tetap mempertahankan suku bunga, serta rilis data intial jobless claims AS pada hari Kamis malam yang lebih tinggi dari sebelumnya (act: 251K vs surv: 215K vs prior:203K). Peningkatan jumlah klaim pengangguran menunjukkan perekonomian AS yang sedang melemah sehingga dapat mendorong penguatan Rupiah. Selain itu, Rencana kesepakatan dagang antara AS dan China terkait penerapan tarif pada tanggal 15 Desember 2019 telah disepakati oleh keduanya. Indeks Dow Jones menguat +0.79% dan S&P 500 +0.86% menunjukkan market dalam kondisi risk on merespon rencana kesepakatan dagang tersebut. Pergerakan beberapa mata uang regional Asia menguat terhadap USD, diantaranya KRW menguat 1.43%, CNY menguat 0.51% dan SGD menguat 0.21%.

IDR VS Major Currency

/IDR	12/12	13/12	Δ%
USD	14,025	13,990	-0.25%
EUR	15,618.24	15,636.63	0.12%
SGD	10,339.49	10,344.19	0.05%
JPY	129.11	127.65	-1.13%

Source: Reuters

IDR VS USD

Opening	Highest	Lowest	Closed
13,960	14,015	13,960	13,990

Market Sentiment

Pada perdagangan hari ini, Senin (16/12), Rupiah diprediksi bergerak terhadap Dolar AS pada range **13,950 - 14,030**.

Domestic News

Badan Perencanaan Pembangunan Nasional (Bappenas) menyampaikan strategi agar ekonomi Indonesia mampu tumbuh rata-rata 6% pada tahun 2020-2024. Strategi tersebut antara lain dengan mendorong pertumbuhan tinggi investasi sector manufaktur, memperbaiki iklim investasi dengan penyederhaan regulasi, kebijakan fiscal akan diarahkan lebih longgar dan kebijakan yang pro investasi, dan akan menggenjot sektor pariwisata yang mendatangkan devisa bagi negara untuk memperbaiki defisit transaksi berjalan.

Global News

Pemerintah Tiongkok menunda rencana pengenaan tariff tambahan 10% dan 5% untuk beberapa barang impor AS, serta menanggukkan tariff tambahan untuk mobil dan suku cadang buatan AS. Hal tersebut setelah tercapainya kesepakatan dagang antara AS dan Tiongkok meliputi penundaan penerapan tarif tanggal 15 Desember 2019 dan penurunan tarif eksisting serta peningkatan pembelian produk pertanian oleh China.

USD/IDR Curve VS NDF

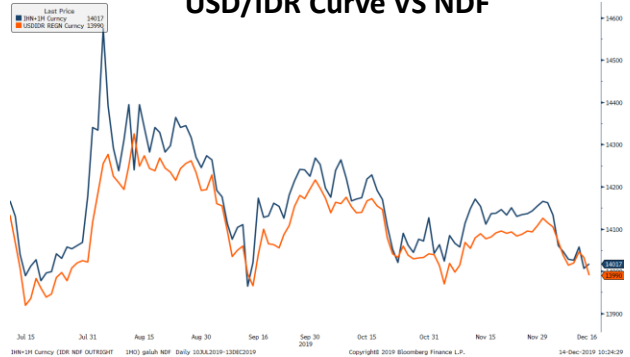

Non Deliverable Forward 1M (NDF) pada hari Jumat (13/12) berada di level 14,017, naik sebesar 11 poin dari hari sebelumnya (12/12) sebesar 14,006.

Technical Analysis (USD/IDR)



Benchmark (Yield%)

Seri Benchmark	12/12	13/12	Δ%
FR77 (5Y)	6.57	6.57	0.00%
FR78 (10Y)	7.22	7.21	-0.14%
FR68 (15Y)	7.587	7.59	0.13%
FR79 (20Y)	7.78	7.78	0.00%

Govt. Bonds IDR (daily/6m)



Jumat (13/12), SBN diperdagangkan bergerak sideways pada seluruh tenor benchmark. Sentimen positif datang dari pemberitaan tercapainya kesepakatan dagang fase 1 antara AS dan China, dan akan segera membahas kesepakatan dagang fase 2 secepatnya. Presiden trump sudah menandatangani bahwa tidak ada kenaikan tariff lanjutan di bulan desember ini dan pihak China akan menambah import produk agrikultur dari AS. Hal ini memberikan angin segar bagi para investor di penghujung tahun 2019. Meskipun demikian, belum ada pemberitaan pasti berapa jumlah impor tambahan yang akan dilakukan China dan apakah tariff yang sudah berjalan sebelumnya akan dihapuskan oleh pihak AS.

Indicative Price & Rekomendasi

Seri Benchmark	Price	Yield
FR77 (5Y)	105.70 / 105.95	6.61 / 6.55
FR78 (10Y)	106.85 / 107.10	7.23 / 7.19
FR68 (15Y)	105.85 / 106.30	7.69 / 7.64
FR79 (20Y)	105.45 / 106.05	7.82 / 7.76

Disclaimer: *Harga indikatif BRI dapat berubah sesuai pergerakan pasar

Pada kondisi pasar seperti saat ini, SBN seri-seri pendek dan menengah seperti FR77, FR81, FR78 dan FR82 dapat dipertimbangkan sebagai alternatif pilihan investasi.

History Bond Index

	UST		Gov. Bond IDR		Gov. Bond USD	
	12/12	13/12	12/12	13/12	12/12	13/12
1Y	1.55	1.52	5.67	5.30	1.94	2.16
5Y	1.73	1.65	6.54	6.57	2.51	2.52
10Y	1.89	1.82	7.21	7.23	2.86	2.90
30Y	2.31	2.25	7.82	7.83	3.49	3.52

Spread (ΔUST)

	Gov. Bond IDR	Gov. Bond USD
10Y	541.05	107.45

Foreign Ownership Bonds

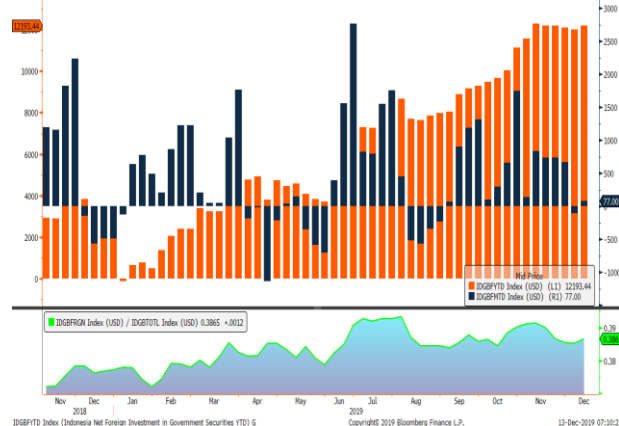

Pada hari Rabu (11/12) secara Year to date foreign ownership net buy sebesar eq. USD 12,193.44 juta, dan secara Month to Date net buy eq. USD 77 juta.

Foreign Ownership Equity vs IHSG

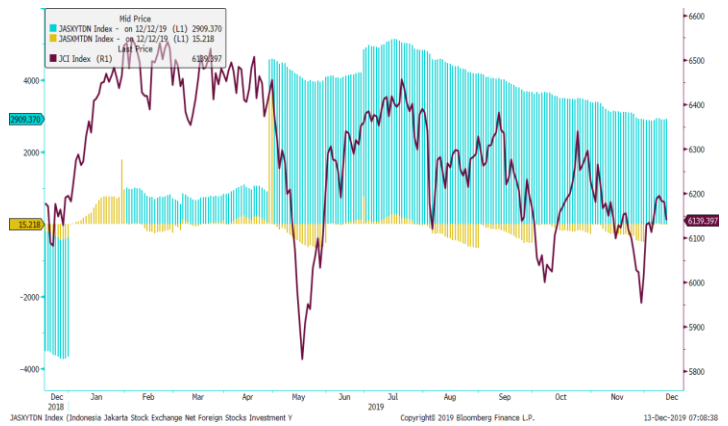

IHSG pada hari Jumat (13/12) ditutup menguat sebesar 57,92 poin atau sebesar 0.94% ke level 6.197,32. Total volume perdagangan pada bursa saham mencapai 9,79 miliar saham dengan total nilai Rp. 8.39 Triliun. Total pembelian bersih oleh investor asing di semua pasar sebesar Rp. 513,7 Miliar.

Top Volume Bonds & Fed Funds

Government	13/12	Corp	13/12
FR0082	IDR 2.8 T	VOKS01A	IDR 236.0 M
FR0068	IDR 1.5 T	WSBP01CN2	IDR 221.0 M
FR0080	IDR 1.3 T	TPIA01B	IDR 90.0 M

Fed Fund Rate		
Meeting	Cut Prob.	Indicative
01/29/2020	2.1%	1.50 – 1.75 (97.9%)
03/18/2020	9.2%	1.50 – 1.75 (90.8%)
04/29/2020	20.8%	1.50 – 1.75 (79.2%)

Source: bloomberg

Economic Calendar (G20)

date	country	event	period	cons	act	prior	revised
12/13 20:30	US	Retail Sales Advance MoM	Nov	0.5%	0.2%	0.3%	0.4%
12/16 09:00	CH	Industrial Production YoY	Nov	5.0%	--	4.7%	--
12/16 15:15	FR	Markit France Manufacturing PMI	Dec P	51.5	--	51.7	--
12/16 15:30	GE	Markit/BME Germany Manufacturing PMI	Dec P	44.6	--	44.1	--
12/16 16:00	EC	Markit Eurozone Manufacturing PMI	Dec P	47.3	--	46.9	--
12/16 16:30	UK	Markit UK PMI Manufacturing SA	Dec P	49.2	--	48.9	--
12/16 21:45	US	Markit US Manufacturing PMI	Dec P	52.6	--	52.6	--
12/17 16:30	UK	Jobless Claims Change	Nov	--	--	33.0k	--
12/17 16:30	UK	ILO Unemployment Rate 3Mths	Oct	3.9%	--	3.8%	--
12/17 20:30	US	Housing Starts	Nov	1343k	--	1314k	--
12/17 21:15	US	Industrial Production MoM	Nov	0.8%	--	-0.8%	--
12/18 16:30	UK	CPI MoM	Nov	0.2%	--	-0.2%	--
12/18 16:30	UK	CPI YoY	Nov	1.4%	--	1.5%	--
12/18 16:30	UK	CPI Core YoY	Nov	1.7%	--	1.7%	--
12/18 16:30	UK	PPI Output NSA MoM	Nov	0.0%	--	-0.1%	--
12/18 16:30	UK	PPI Output NSA YoY	Nov	0.8%	--	0.8%	--
12/18 17:00	EC	CPI YoY	Nov F	1.0%	--	0.7%	--
12/18 17:00	EC	CPI MoM	Nov F	-0.3%	--	-0.3%	--
12/18 19:00	US	MBA Mortgage Applications	Dec 13	--	--	3.8%	--
12/19 16:30	UK	Retail Sales Inc Auto Fuel MoM	Nov	0.2%	--	-0.1%	--
12/19 19:00	UK	Bank of England Bank Rate	Dec 19	0.750%	--	0.750%	--
12/19 20:30	US	Initial Jobless Claims	Dec 14	225k	--	252k	--
12/19 22:00	US	Leading Index	Nov	0.1%	--	-0.1%	--
12/19 22:00	US	Existing Home Sales	Nov	5.44m	--	5.46m	--

Economic Calendar (IND)

date	event	period	cons	act	prior	revised
12/02 07:30	Markit Indonesia PMI Mfg	Nov	--	48.2	47.7	--
12/02 11:02	CPI Core YoY	Nov	3.14%	3.08%	3.20%	--
12/02 11:02	CPI NSA MoM	Nov	0.20%	0.14%	0.02%	--
12/02 11:02	CPI YoY	Nov	3.06%	3.00%	3.13%	--
12/06 10:00	Foreign Reserves	Nov	--	\$126.63b	\$126.70b	--
12/16 11:00	Exports YoY	Nov	-4.40%	--	-6.13%	--
12/16 11:00	Imports YoY	Nov	-13.80%	--	-16.39%	--
12/16 11:00	Trade Balance	Nov	\$89m	--	\$161m	--
12/19	Bank Indonesia 7D Reverse Repo	Dec 19	--	--	5.00%	--

Disclaimer

This report has been prepared by PT.Bank Rakyat Indonesia (PERSERO),Tbk on behalf of itself and its affiliated companies and is provided for information purposes only. Under no circumstances is it to be used or considered as an offer to sell, or a solicitation of any offer to buy. This report has been produced independently and the forecasts, opinions and expectations contained herein are entirely those of PT.Bank Rakyat Indonesia (PERSERO),Tbk.