

Daily Market Watch

Headlines

Pada hari Senin (14/10) Rupiah diperdagangkan pada range 14,115-14,142. Rupiah dibuka menguat pada pembukaan perdagangan namun pada akhir hari ditutup terkoreksi sebesar 0.08% terhadap USD pada level 14,130. Pergerakan rupiah lebih dipengaruhi oleh sentimen luar negeri. Penguatan rupiah pada awal perdagangan disebabkan oleh sentimen positif dari damai dagang AS dan China pada kesepakatan tahap pertama. Namun, rupiah mulai bergerak terkoreksi hingga penutupan setelah rilis data China berupa ekspor YoY yang turun jika dibanding bulan sebelumnya (act: -3.2% vs prior: 1%) dan impor YoY yang turun dari bulan sebelumnya (act: -6.2% vs prior: -2.6%). Sentimen ekspor impor yang turun tersebut mempengaruhi pergerakan rupiah mengingat China merupakan mitra dagang utama Indonesia. Selain rupiah, mata uang Asia yang bergerak melemah adalah India Rupee sebesar 0,21%, Won Korea sebesar 0.12% dan Malaysia Ringgit sebesar 0.02%.

Market Sentiment

Pada perdagangan hari ini, Selasa (14/10), Rupiah diprediksi bergerak terhadap Dolar AS pada range **14,080-14,160**.

Domestic News

Rilis data dalam negeri berupa Neraca Perdagangan oleh BPS pada hari ini (15/10). Survey yang dilakukan CNBC memprediksi bahwa neraca perdagangan akan surplus sebesar US\$ 104,2 Juta (prior: US\$ 85,1 Juta). Selain itu, investor masih *wait and see* terhadap perkembangan kondisi politik Indonesia menjelang pelantikan presiden.

Global News

Penegasan US *Treasury Secretary*, Steve Mnuchin, akan keseriusan AS dan China untuk menandatangani perjanjian dagang di Chile bulan depan.

Laju penurunan impor dan ekspor Tiongkok pada September 2019 lebih besar dari yang diperkirakan. Penurunan disebabkan kebijakan tarif Amerika Serikat (AS) dan lemahnya permintaan di dalam dan luar negeri. Ekspor Tiongkok secara global turun 3,2% pada September dibandingkan periode yang sama tahun lalu. Sedangkan Impor turun 8,5%. Angka-angka tersebut lebih buruk dari prediksi *Bloomberg*, yang memperkirakan penurunan ekspor 2,8% dan impor turun 6,0%.

IDR VS Major Currency

/IDR	11/10	14/10	Δ%
USD	14,128.00	14,139.00	0.08%
EUR	15,554.93	15,594.61	0.26%
SGD	10,280.15	10,326.47	0.45%
JPY	130.84	130.61	-0.18%

Source: reuters

IDR VS USD

Opening	Highest	Lowest	Closed
14,120	14,142	14,115	14,139

USD/IDR Curve VS NDF



Non Deliverable Forward 1M (NDF) pada hari Senin (14/10) berada di level 14,174, naik sebesar 3 poin dari hari sebelumnya (11/10) sebesar 14,171.

IDR BGN Currency - Last Price 14140

Technical Analysis (USD/IDR)



Support

Support 1 : 14,120
Support 2 : 14,000

Resistance

Resistance 1 : 14,220
Resistance 2 : 14,280

Prediksi

14,080-14,160

Benchmark (Yield%)

Seri Benchmark	11/10	14/10	Δ%
FR77 (5Y)	6.63	6.60	-0.5%
FR78 (10Y)	7.22	7.20	-0.3%
FR68 (15Y)	7.61	7.59	-0.3%
FR79 (20Y)	7.85	7.82	-0.4%

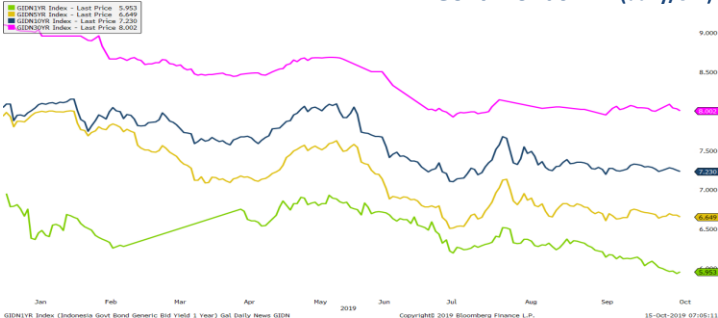

Senin (14/10), Perdagangan SBN pada awal minggu ke-3 bulan Februari mengalami penguatan terbatas. Adapun penguatan ini sebagian besar dipengaruhi oleh sentimen positif yang datang dari perkembangan perundingan perdagangan US-China. Kesepakatan verbal yang dicapai antara Presiden AS Donald Trump dan Vice Premier China Liu He memberikan insentif bagi investor untuk kembali melirik asset-asset berisiko seperti SBN. Hal ini juga terlihat di pasar saham dimana IHSG ditutup menguat 0,35% ke level 6126 (prior: 6105) dan Indonesia Composite Bond Index (ICBI) menguat sebesar 0.21% ke level 268.35 (prior : 267.78).

Indicative Price & Rekomendasi

Seri Benchmark	Price	Yield
FR77 (5Y)	105.80 / 106.20	6.63 / 6.54
FR78 (10Y)	107.15 / 107.30	7.20 / 7.18
FR68 (15Y)	106.30 / 107.00	7.64 / 7.57
FR79 (20Y)	105.40 / 105.50	7.83 / 7.82

Disclaimer: *Harga indikatif BRI dapat berubah sesuai pergerakan pasar

Pada kondisi pasar seperti saat ini, SBN seri-seri menengah dan panjang seperti FR77, FR78, FR82 dan FR81 dapat dipertimbangkan sebagai alternatif pilihan investasi.

History Bond Index

	UST		Gov Bond IDR		Gov Bond USD	
	10/10	11/10	11/10	14/10	10/10	11/10
1Y	1.62	1.64	5.93	5.95	2.24	2.23
5Y	1.49	1.55	6.68	6.65	2.59	2.61
10Y	1.67	1.73	7.25	7.23	2.84	2.86
30Y	2.16	2.19	8.03	8.00	3.72	3.75

Spread (ΔUST)

	Gov Bond IDR	Gov Bond USD
10Y	552.21	117.77

Foreign Ownership Bonds

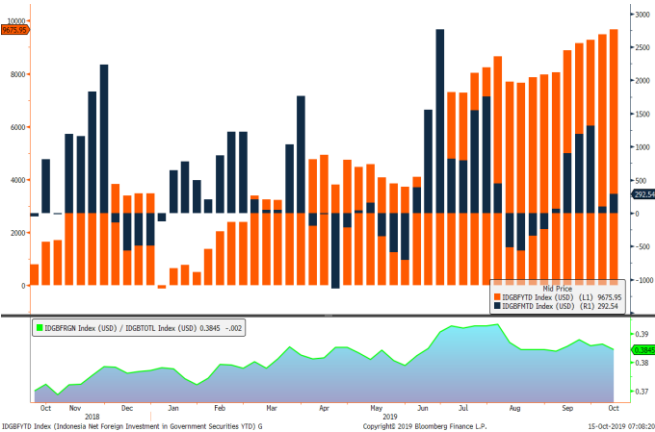

Pada Jumat (11/10) secara Year to date *foreign ownership net buy* sebesar eq. USD 9,675.95 juta, dan secara *Month to Date net buy* eq. USD 292.54 juta.

Foreign Ownership Equity vs IHSG

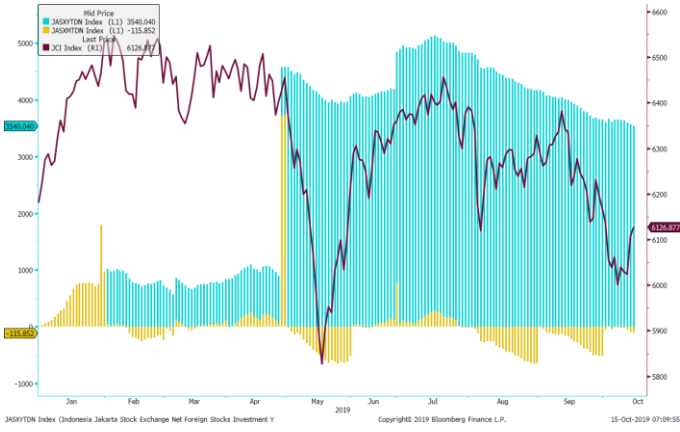

Indeks Harga Saham Gabungan (IHSG) bergerak menguat 21.07 poin atau 0.35% ke level 6,126.87 pada penutupan perdagangan Senin (14/10).

Top Volume Bonds & Fed Funds

Government		14/10	Corp		14/10	Fed Fund Rate		
						Meeting	Cut Prob.	Indicative
FR0078		IDR 2.2 T	SMFPER		IDR 80 M	10/30/2019	68.7%	1.50 – 1.75 (68.7%)
FR0079		IDR 1.9 T	ADMFIJ		IDR 80 M	12/11/2019	81.6%	1.50 – 1.75 (53.3%)
FR0082		IDR 1.4 T	SMIPIJ		IDR 55 M	01/29/2020	87.5%	1.50 – 1.75 (42.2%)

Source: bloomberg

Economic Calendar (G20)

date	country	event	period	cons	act	prior	revised
10/10 19:30	US	CPI MoM	Sep	0.1%	0.0%	0.1%	--
10/10 19:30	US	Initial Jobless Claims	Oct 5	220k	210k	219k	220k
10/11 13:00	GE	CPI MoM	Sep F	0.0%	0.0%	0.0%	--
10/11 13:00	GE	CPI YoY	Sep F	1.2%	1.2%	1.2%	--
10/11 21:00	US	U. of Mich. Sentiment	Oct P	92	96	93.2	--
10/15 11:30	JN	Tertiary Industry Index MoM	Aug	0.6%	--	0.1%	--
10/15 11:30	JN	Industrial Production MoM	Aug F	--	--	-1.2%	--
10/15 13:45	FR	CPI YoY	Sep F	0.9%	--	0.9%	--
10/15 15:30	UK	Jobless Claims Change	Sep	--	--	28.2k	--
10/15 15:30	UK	ILO Unemployment Rate 3Mths	Aug	3.8%	--	3.8%	--
10/15 19:30	US	Empire Manufacturing	Oct	1	--	2	--
10/16 15:30	UK	CPI MoM	Sep	0.2%	--	0.4%	--
10/16 15:30	UK	CPI YoY	Sep	1.8%	--	1.7%	--
10/16 15:30	UK	CPI Core YoY	Sep	1.7%	--	1.5%	--
10/16 16:00	EC	CPI MoM	Sep	0.2%	--	0.1%	--
10/16 16:00	EC	CPI YoY	Sep F	0.9%	--	1.0%	--
10/16 18:00	US	MBA Mortgage Applications	Oct 11	--	--	5.2%	--
10/16 19:30	US	Retail Sales Advance MoM	Sep	0.3%	--	0.4%	--
10/17 15:30	UK	Retail Sales Inc Auto Fuel MoM	Sep	-0.2%	--	-0.2%	--
10/17 19:30	US	Housing Starts	Sep	1318k	--	1364k	--
10/17 19:30	US	Initial Jobless Claims	Oct 12	215k	--	210k	--
10/17 20:15	US	Industrial Production MoM	Sep	-0.2%	--	0.6%	--
10/18 06:30	JN	Natl CPI YoY	Sep	0.2%	--	0.3%	--
10/18 09:00	CH	Industrial Production YoY	Sep	5.0%	--	4.4%	--
10/18 09:00	CH	GDP YoY	3Q	6.1%	--	6.2%	--
10/18 21:00	US	Leading Index	Sep	0.1%	--	0.0%	--

Economic Calendar (IND)

date	country	event	period	cons	act	prior	revised
10/01/2019 07:30	ID	Markit Indonesia PMI Mfg	Sep	--	49.1	49	90
10/01/2019 11:02	ID	CPI Core YoY	Sep	0.033	0.0332	0.033	47.3684
10/01/2019 11:02	ID	CPI NSA MoM	Sep	-0.0015	-0.0027	0.0012	42.1053
10/01/2019 11:02	ID	CPI YoY	Sep	0.0352	0.0339	0.0349	89.4737
10/04/2019 13:06	ID	Consumer Confidence Index	Sep	--	121.8	123.1	31.5789
10/07/2019 10:00	ID	Net Foreign Assets IDR	Sep	--	1725.5t	1763.3t	15.7895
10/07/2019 10:00	ID	Foreign Reserves	Sep	--	\$124.33b	\$126.40b	78.9474
10/15/2019 11:00	ID	Exports YoY	Sep	--	--	-0.0999	73.6842
10/15/2019 11:00	ID	Imports YoY	Sep	--	--	-0.156	52.6316
10/15/2019 11:00	ID	Trade Balance	Sep	--	--	\$85m	68.4211
10/15/2019 10:21	ID	Local Auto Sales	Sep	--	--	90403	21.0526
10/24/2019	ID	Bank Indonesia 7D Reverse Repo	43762	--	--	0.0525	84.2105

Disclaimer

This report has been prepared by PT.Bank Rakyat Indonesia (PERSERO),Tbk on behalf of itself and its affiliated companies and is provided for information purposes only. Under no circumstances is it to be used or considered as an offer to sell, or a solicitation of any offer to buy. This report has been produced independently and the forecasts, opinions and expectations contained herein are entirely those of PT.Bank Rakyat Indonesia (PERSERO),Tbk.