

Daily Market Watch

Headlines

Hari Kamis (10/10), Rupiah diperdagangkan di range 14,140-14,185 dan ditutup di level 14,151.50, menguat 0.13% dibandingkan penutupan hari sebelumnya. Pergerakan nilai tukar rupiah tersebut juga tercermin dari pergerakan kurs acuan JISDOR yang menguat 0.176% di level 14,157 (prior. 14,182). Sementara itu dari pasar surat berharga, SBN diperdagangkan menguat terbatas, khususnya untuk seri benchmark bertenor 5 dan 10 tahun yang masing-masing mengalami penguatan sebesar 0.75% dan 0.28%. Pergerakan nilai tukar rupiah dan harga SBN tersebut dipengaruhi oleh sentimen dari dalam dan luar negeri. Dari luar negeri, terjadi peningkatan probabilitas pemangkasan suku bunga acuan AS. Sementara itu dari dalam negeri, Bank Indonesia (BI) menyampaikan bahwa dana repatriasi sebesar Rp 147 triliun tidak akan pindah ke luar Indonesia. Pengawasan yang dilakukan oleh pemerintah dan BI menjadikan pelaku pasar optimis bahwa isu dana repatriasi akan keluar dari Indonesia tidak akan terjadi yang menjadi sentimen positif pada nilai tukar rupiah.

Market Sentiment

Pada perdagangan hari ini, Jumat (11/10), Rupiah diprediksi bergerak terhadap Dolar AS pada range **14,120-14,200**.

Domestic News

Pertumbuhan ekonomi Indonesia di tahun 2019 diproyeksikan akan berada di level 5%, lebih rendah dibandingkan prediksi sebelumnya di level 5.2%. Bank Dunia menyampaikan bahwa pertumbuhan ekonomi Indonesia tersebut akan terus mengalami peningkatan, dari level 5% di tahun 2019 ke level 5.2% di tahun 2021. Proyeksi dari Bank Dunia terhadap pertumbuhan ekonomi Indonesia masih erat dikaitkan dengan ketidakpastian kondisi ekonomi global.

Global News

Sebagian besar pengamat ekonomi di Amerika Serikat mengatakan bahwa sektor manufaktur telah mulai memasuki resesi dan memprediksikan pertumbuhan di semester dua 2019 akan lebih rendah lagi. Pertumbuhan ekonomi di kuartal 3 secara rata-rata diprediksikan berada di level 1.82%, sedangkan di kuartal 4 sebesar 1.77%, turun dari survey prediksi yang dilakukan di bulan September, yaitu di level 1.92% dan 1.81%, masing-masing untuk kuartal 3 dan 4 2019. Beberapa faktor yang mendasarinya adalah data aktivitas manufaktur AS yang menyentuh level terendah dalam 10 tahun terakhir di bulan September 2019 di level 47.8 dan permintaan terhadap barang juga turun 4.2% yoy di bulan Agustus.

Data inflasi AS juga menunjukkan adanya perlambatan kenaikan tingkat inflasi di bulan September. *Core prices* meningkat 0.1%, lebih rendah dibandingkan peningkatan di bulan Agustus yang sebesar 0.3%.

IDR VS Major Currency

/IDR	09/10	10/10	Δ%
USD	14,170.00	14,151.50	-0.13%
EUR	15,564.33	15,591.42	0.17%
SGD	10,261.43	10,267.73	0.06%
JPY	132.10	131.75	-0.26%

Source: reuters

IDR VS USD

Opening	Highest	Lowest	Closed
14,185	14,185	14,140	14,151.50

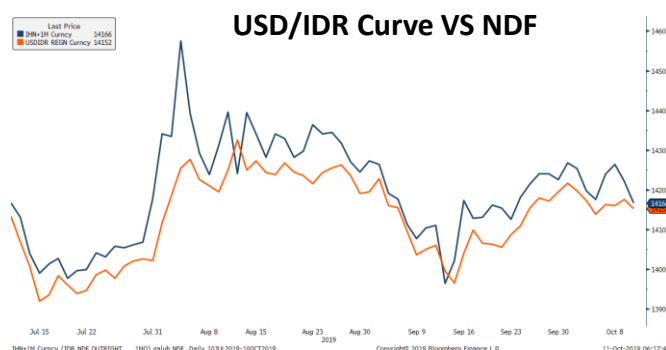

Non Deliverable Forward 1M (NDF) pada hari Kamis (10/10) berada di level 14,166, turun sebesar 55 poin dari hari sebelumnya (08/10) sebesar 14,221.

Technical Analysis (USD/IDR)

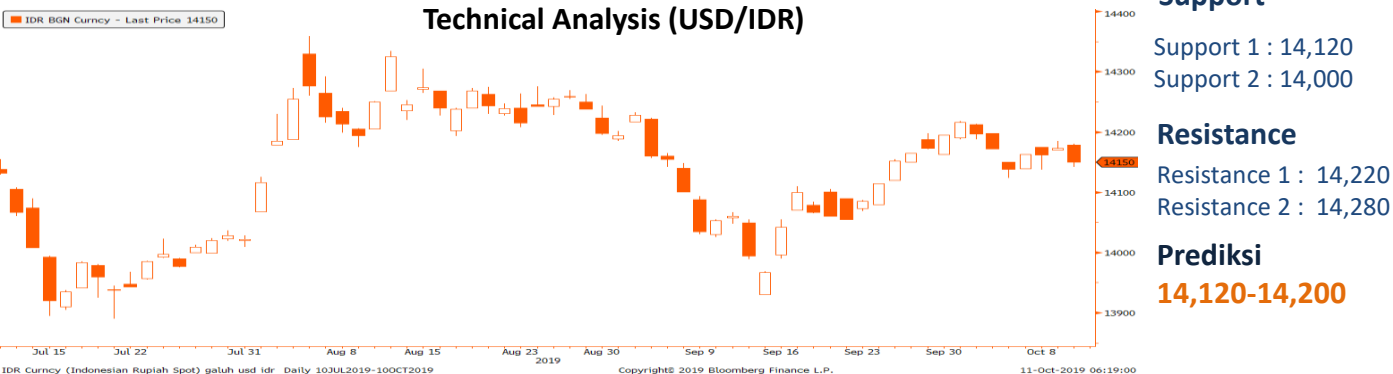

Benchmark (Yield%)

Seri Benchmark	09/10	10/10	Δ%
FR77 (5Y)	6.69	6.64	-0.75%
FR78 (10Y)	7.26	7.24	-0.28%
FR68 (15Y)	7.65	7.66	0.13%
FR79 (20Y)	7.85	7.85	0.00%

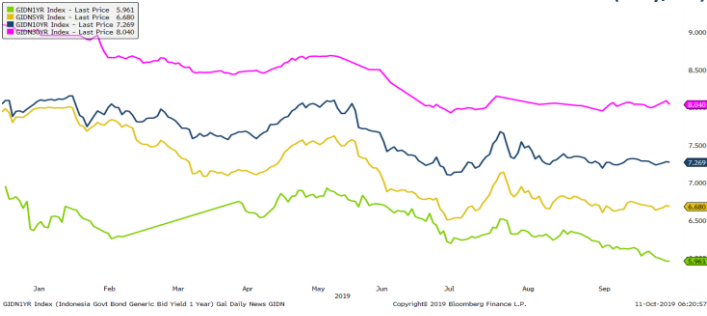

Kamis (10/10), harga SBN diperdagangkan menguat terbatas. Pergerakan harga SBN yang mengalami penguatan pun tercermin dari *Indonesia Composite Bond Index* (ICBI) yang naik ke level 267.54 dari level 267.52. Penguatan tersebut masih lebih dipengaruhi oleh sentimen yang berasal dari luar negeri yakni pernyataan Gubernur *Federal Reserve* AS (The Fed), Jerome Powell, yang menyatakan bahwa The Fed tidak menutup kemungkinan untuk melakukan penurunan kembali suku bunga acuan AS. Di hari Kamis, FedWatch milik CME Group menunjukkan peningkatan probabilitas pemangkasan suku bunga, ke level 1,5-1,75% pada 30 Oktober mendatang, menjadi sebesar 85%. Hal ini sedikit mengurangi kekhawatiran para pelaku pasar di tengah eskalasi perang dagang AS dan Tiongkok.

Indicative Price & Rekomendasi

Seri Benchmark	Price	Yield
FR77 (5Y)	105.65 / 105.80	6.68 / 6.64
FR78 (10Y)	106.75 / 107.05	7.26 / 7.22
FR68 (15Y)	105.60 / 106.50	7.72 / 7.62
FR79 (20Y)	104.95 / 105.30	7.87 / 7.84

Disclaimer: *Harga indikatif BRI dapat berubah sesuai pergerakan pasar

Pada kondisi pasar seperti saat ini, SBN seri-seri pendek dan menengah seperti FR53, FR61, FR77, dan FR70 dapat dipertimbangkan sebagai alternatif pilihan investasi.

History Bond Index

	UST		Gov Bond IDR		Gov Bond USD	
	09/10	10/10	09/10	10/10	09/10	10/10
1Y	1.58	1.62	5.96	5.96	2.31	2.24
5Y	1.40	1.49	6.69	6.68	2.60	2.59
10Y	1.58	1.67	7.28	7.27	2.83	2.84
30Y	2.08	2.16	8.09	8.04	3.70	3.72

Spread (ΔUST)

	Gov Bond IDR	Gov Bond USD
10Y	569.39	124.68

Foreign Ownership Bonds

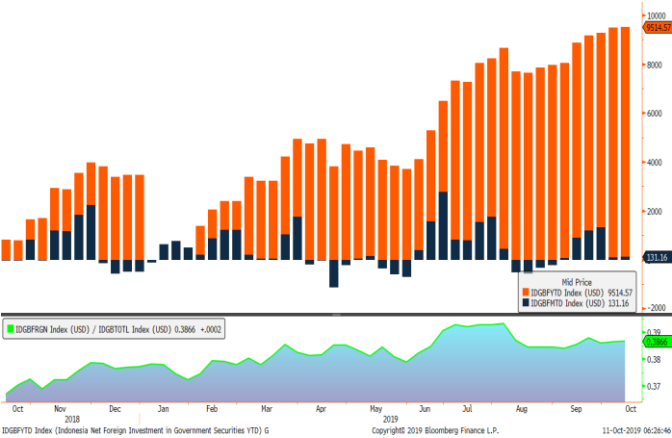

Pada Rabu (09/10) secara Year to date *foreign ownership net buy* sebesar eq. USD 9,514.57 juta, dan secara *Month to Date net buy* eq. USD 131.16 juta.

Foreign Ownership Equity vs IHSG

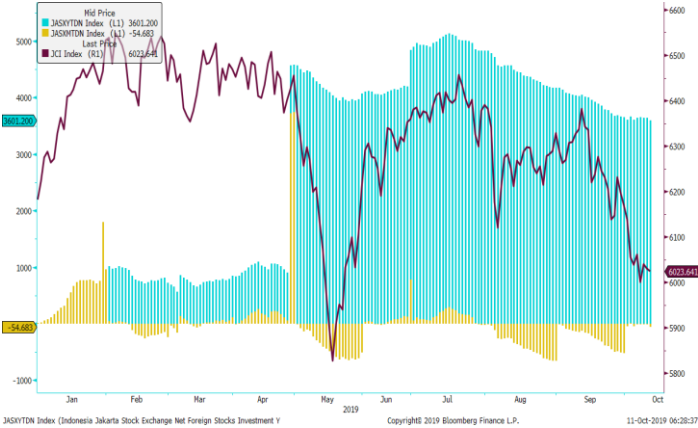

Indeks Harga Saham Gabungan (IHSG) pada perdagangan Rabu (10/10) ditutup turun 0.09% ke level 6,023.64. Total volume transaksi bursa mencapai 12.52 miliar saham dengan total nilai transaksi Rp 8.38 triliun.

Top Volume Bonds & Fed Funds

Government		10/10	Corp		10/10	Fed Fund Rate	
						Meeting	Cut Prob. Indicative
FR0078		IDR 1.5 T	ISAT03BCN2		IDR 567 M	10/30/2019	80.1% 1.50 – 1.75 (77.0%)
FR0077		IDR 1.1 T	PPLN02ACN1		IDR 120 M	12/11/2019	92.9% 1.25 – 1.50 (49.5%)
FR0061		IDR 1.0 T	SMII02BCN2		IDR 120 M	01/29/2020	97.3% 1.25 – 1.50 (43.2%)

Source: bloomberg

Economic Calendar (G20)

date	country	event	period	cons	act	prior	revised
10/02 18:00	US	MBA Mortgage Applications	Sep 27	--	8.1%	-10.1%	--
10/02 19:15	US	ADP Employment Change	Sep	140k	135k	195k	157k
10/04 19:30	US	Change in Nonfarm Payrolls	Sep	145k	136k	130k	168k
10/04 19:30	US	Unemployment Rate	Sep	3.7%	3.5%	3.7%	--
10/04 19:30	US	Trade Balance	Aug	-\$54.5b	-\$54.9b	-\$54.0b	--
10/07 13:00	GE	Factory Orders MoM	Aug	-0.3%	-0.6%	-2.7%	-2.1%
10/08 06:50	JN	BoP Current Account Balance	Aug	¥2069.5b	¥2157.7b	¥1999.9b	--
10/08 13:00	GE	Industrial Production SA MoM	Aug	0.0%	0.3%	-0.6%	-0.4%
10/08 19:30	US	PPI Final Demand MoM	Sep	0.1%	-0.3%	0.1%	--
10/09 06:30	AU	Westpac Consumer Conf SA MoM	Oct	--	-5.5%	-1.7%	--
10/09 18:00	US	MBA Mortgage Applications	Oct 4	--	5.2%	8.1%	--
10/09 21:00	US	Wholesale Inventories MoM	Aug F	0.4%	0.2%	0.4%	--
10/10 06:50	JN	PPI YoY	Sep	-1.1%	-1.1%	-0.9%	--
10/10 13:45	FR	Industrial Production MoM	Aug	0.3%	-0.9%	0.3%	--
10/10 13:45	FR	Industrial Production YoY	Aug	0.1%	-1.4%	-0.2%	--
10/10 15:30	UK	Industrial Production MoM	Aug	0.1%	-0.6%	0.1%	--
10/10 15:30	UK	Manufacturing Production MoM	Aug	0.2%	0.7%	0.3%	--
10/10 19:30	US	Initial Jobless Claims	Oct 5	220k	210k	219k	--
10/11 13:00	GE	CPI MoM	Sep F	0.0%	--	0.0%	--
10/11 13:00	GE	CPI YoY	Sep F	1.2%	--	1.2%	--
10/14 14:00	TU	Industrial Production MoM	Aug	--	--	4.3%	--
10/14	CH	Trade Balance	Sep	\$35.00b	--	\$34.84b	--
10/15 08:30	CH	CPI YoY	Sep	2.9%	--	2.8%	--
10/15 08:30	CH	PPI YoY	Sep	-1.2%	--	-0.8%	--
10/15 11:30	JN	Tertiary Industry Index MoM	Aug	--	--	0.1%	--

Economic Calendar (IND)

date	country	event	period	cons	act	prior	revised
10/01/2019 07:30	ID	Markit Indonesia PMI Mfg	Sep	--	49.1	49	90
10/01/2019 11:02	ID	CPI Core YoY	Sep	0.033	0.0332	0.033	47.3684
10/01/2019 11:02	ID	CPI NSA MoM	Sep	-0.0015	-0.0027	0.0012	42.1053
10/01/2019 11:02	ID	CPI YoY	Sep	0.0352	0.0339	0.0349	89.4737
10/04/2019 13:06	ID	Consumer Confidence Index	Sep	--	121.8	123.1	31.5789
10/07/2019 10:00	ID	Net Foreign Assets IDR	Sep	--	1725.5t	1763.3t	15.7895
10/07/2019 10:00	ID	Foreign Reserves	Sep	--	\$124.33b	\$126.40b	78.9474
10/15/2019 11:00	ID	Exports YoY	Sep	--	--	-0.0999	73.6842
10/15/2019 11:00	ID	Imports YoY	Sep	--	--	-0.156	52.6316
10/15/2019 11:00	ID	Trade Balance	Sep	--	--	\$85m	68.4211
10/15/2019 10/21	ID	Local Auto Sales	Sep	--	--	90403	21.0526
10/24/2019	ID	Bank Indonesia 7D Reverse Repo	43762	--	--	0.0525	84.2105

Disclaimer
This report has been prepared by PT.Bank Rakyat Indonesia (PERSERO),Tbk on behalf of itself and its affiliated companies and is provided for information purposes only. Under no circumstances is it to be used or considered as an offer to sell, or a solicitation of any offer to buy. This report has been produced independently and the forecasts, opinions and expectations contained herein are entirely those of PT.Bank Rakyat Indonesia (PERSERO),Tbk.