

Daily Major Brief

15 Oktober 2020



Treasury Strategist & Business Management

Divisi Business Treasury

Disclaimer : This material has been prepared by a member of BRI Global Market, Treasury Business. The material is based on the individual opinion of the author and may differ from other opinions expressed by other divisions of the BRI Group, including its Research Department.



EUR/USD – (Mirza,I) EUR Berpotensi Melemah Terhadap USD

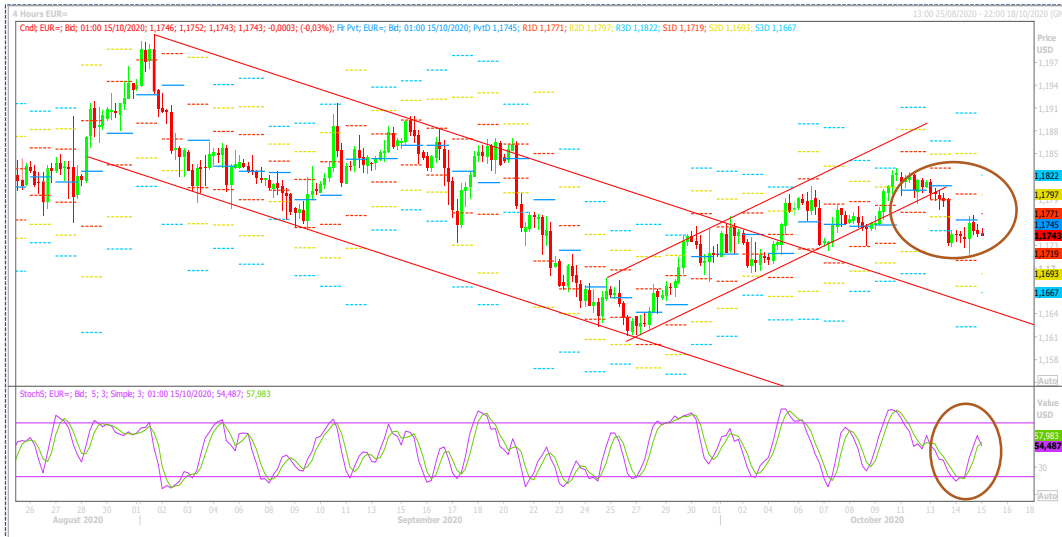

Pivot

- S1 : 1.1722
- S2 : 1.1693
- R1 : 1.1763
- R2 : 1.1797

Rekomendasi :

Sell at 1.1763
TP at 1.1693
SL at 1.1793

Analisa Teknikal

EURUSD bergerak sideways terhadap USD pada perdagangan Rabu (14/10). Pergerakan EURUSD keluar dari trendline jangka pendek setelah menembus bottom line trendline. Dari Indikator stochastic pergerakan EUR berada di level 65 dan mulai memotong kebawah yang menunjukkan EURUSD berpotensi untuk melanjutkan pelemahan.

Rilis data

- US Initial Jobless Claim Survey 825K vs Prior 840K



GBP/USD – (Muslimah,A) GBP berpotensi menguat terhadap USD

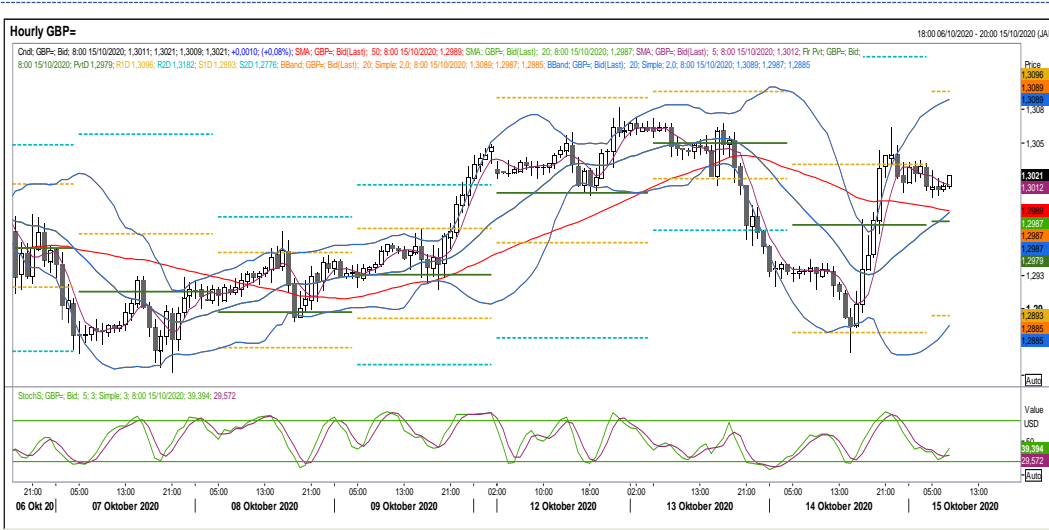

Pivot

- S1 : 1.2982
- S2 : 1.2893
- R1 : 1.3014
- R2 : 1.3089

Rekomendasi :

Buy at 1.3012
TP at 1.3063
SL at 1.2987

Analisa Teknikal

Pergerakan GBP/USD dengan menggunakan chart hourly masih dalam tren menguat. GBP menembus resistance pada level 1.2987 untuk selanjutnya mencoba melanjutkan penguatan menuju resistance utama di 1.3014. Sementara itu, indikator stochastic berada di area 29 sudah berpotongan dan dalam trend naik sehingga berpotensi untuk melanjutkan penguatan.

Rilis data

- US Initial Jobless Claim Survey 825K vs Prior 840K



USD/JPY – (Alvinandri,R) USD diprediksi melemah terhadap JPY.



Pivot

- S1 : 105.13
- S2 : 104.74
- R1 : 105.43
- R2 : 105.81

Rekomendasi

- Sell at 105.24
- TP at 104.97
- CL at 105.58

Analisa Teknikal

Pergerakan USDJPY dengan menggunakan chart hourly dalam tren melemah terbatas. Pada perdagangan pagi ini USDJPY mencoba menembus support terdekat pada level 105.28 untuk selanjutnya mencoba melanjutkan pelemahan menuju support utama di 105.24. Sementara itu, indikator stochastic berada di area 66 sudah berpotongan dan dalam trend turun sehingga berpotensi untuk melemah.

Rilis data

- US Initial Jobless Claim Survey 825K vs Prior 840K



AUD/USD – (Hidayat, R) AUD Berpotensi Melemah terhadap USD.

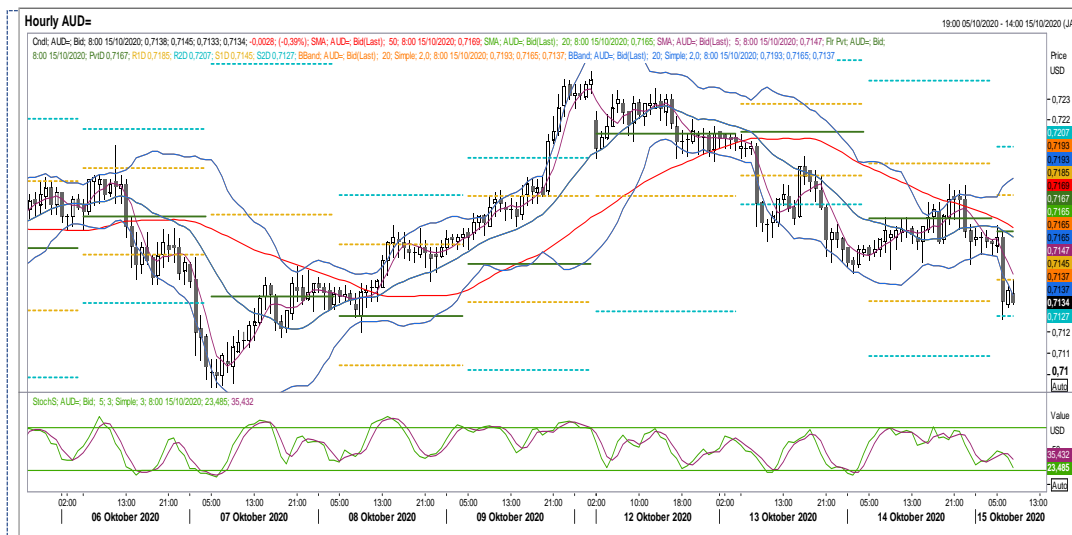

Pivot

- S1 :0.7143
- S2 :0.7071
- R1 :0.7239
- R2 :0.7298

Rekomendasi

- Sell at 0.7143
- TP at 0.7109
- CL at 0.7185

Analisa Teknikal

Pergerakan AUD/USD dengan menggunakan chart hourly dalam tren melemah terbatas. Pada perdagangan pagi ini AUD mencoba menembus support terdekat pada level 0.7143 untuk selanjutnya mencoba melanjutkan pelemahan menuju support utama di 0.7138. Sementara itu, indikator stochastic berada di area 36 sudah berpotongan dan dalam trend turun sehingga berpotensi untuk melemah.

Rilis data

- US Initial Jobless Claim Survey 825K vs Prior 840K



USD/CNH – (Mirza, I) USD Berpotensi Menguat Terhadap CNH



Pivot

- S1 : 6.7054
- S2 : 6.6936
- R1 : 6.7198
- R2 : 6.7427

Rekomendasi

- Buy at 6.7054
- TP at 6.7427
- CL at 6.6904

Analisa Teknikal

Pada perdagangan Rabu (14/10) USDCNH melemah terhadap CNH. Sempat menyentuh top line garis tren jangka menengah namun belum berhasil menembusnya dan kembali mengalami pelemahan. Secara Tren, USDCNH masih berada dalam tren bearish. Indikator stochastic berada di area 21 dan terlihat mulai memotong ke atas mengindikasikan USDCNH berpotensi untuk menguat.

Rilis data

- China CPI MoM
Survey 0.3% vs Prior 0.4%
- China PPI
Survey -1.8% vs Prior 2.0%
- US Initial Jobless Claim
Survey 825K vs Prior 840K