

Daily Major Brief

12 November 2020



Treasury Strategist & Business Management

Divisi Business Treasury

Disclaimer : This material has been prepared by a member of BRI Global Market, Treasury Business. The material is based on the individual opinion of the author and may differ from other opinions expressed by other divisions of the BRI Group, including its Research Department.



EUR/USD – (Mirza,I) EUR Berpotensi Melemah Terhadap USD

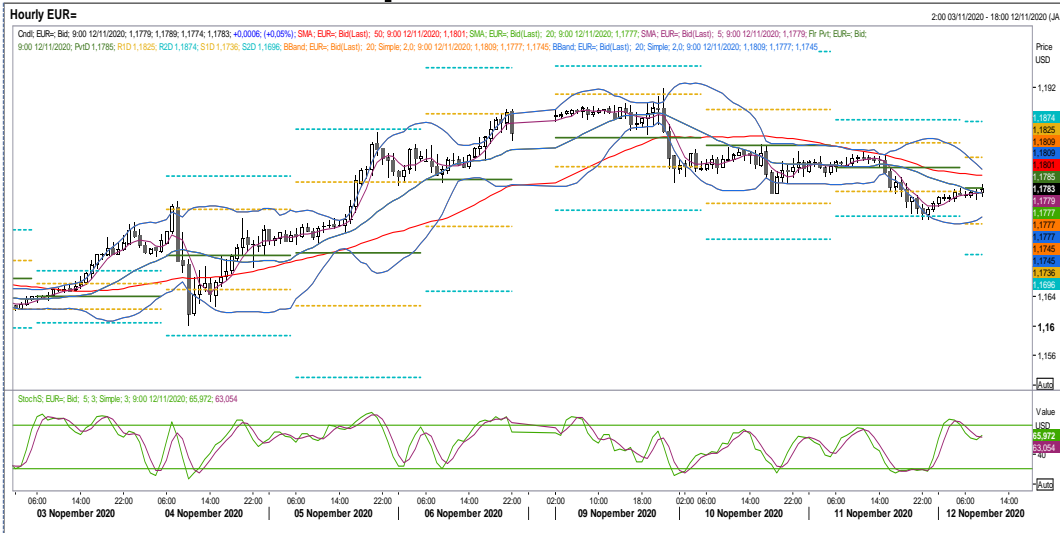

Pivot

- S1 : 1.1736
- S2 : 1.1696
- R1 : 1.1825
- R2 : 1.1874

Rekomendasi :

Sell at 1.1785
TP at 1.1736
SL at 1.1802

Analisa Teknikal

Pergerakan EURUSD dengan menggunakan chart hourly dalam trend melemah. EUR menembus support pada level 1.1770 untuk selanjutnya mencoba melanjutkan pelemahan menuju support utama di 1.1736. Sementara itu, indicator stochastic berada di area 65 sudah berpotongan bergerak menuju trend turun sehingga berpotensi untuk melemah.

Rilis data

- GDP Prelim UK YY (surv: -9,44%; prior -21,5%).
- Initial Jobless Claims AS (surv: 735K; prior: 751K).



GBP/USD – (Muslimah,A) GBP berpotensi melemah terhadap USD

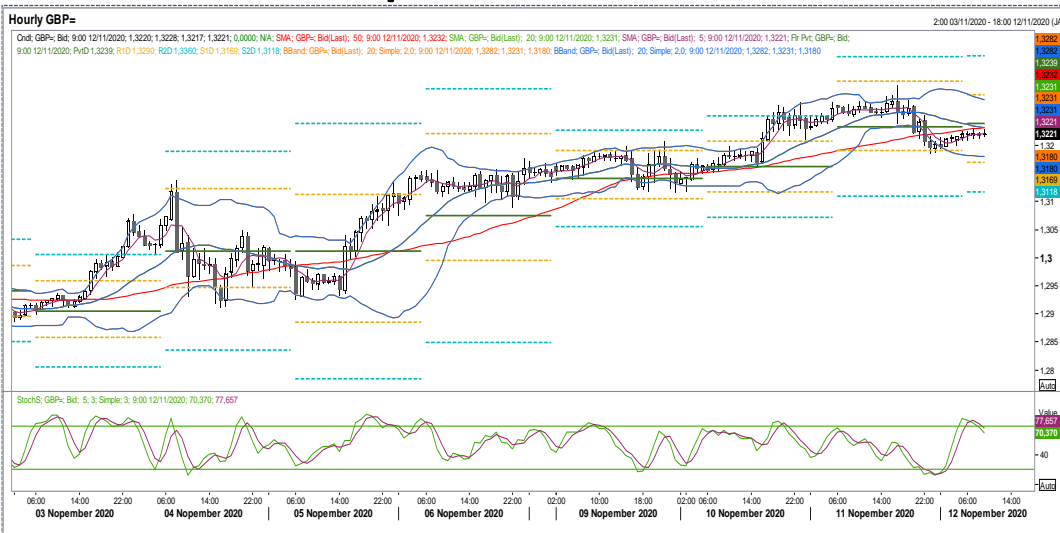

Pivot

- S1 : 1.3169
- S2 : 1.3118
- R1 : 1.3290
- R2 : 1.3360

Rekomendasi :

Sell at 1.3221
TP at 1.3180
SL at 1.3240

Analisa Teknikal

Pergerakan GBP/USD dengan menggunakan chart hourly dalam tren melemah. GBP menembus support pada level 1.3220 untuk selanjutnya mencoba melanjutkan pelemahan menuju support utama di 1.3180. Sementara itu, indicator stochastic berada di area 77 belum berpotongan dan dalam trend turun sehingga berpotensi untuk melanjutkan pelemahan.

Rilis data

- GDP Prelim UK YY (surv: -9,44%; prior -21,5%).
- Initial Jobless Claims AS (surv: 735K; prior: 751K)

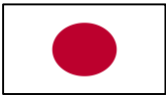

USD/JPY – (Alvinandri,R) USD diprediksi melemah terhadap JPY.

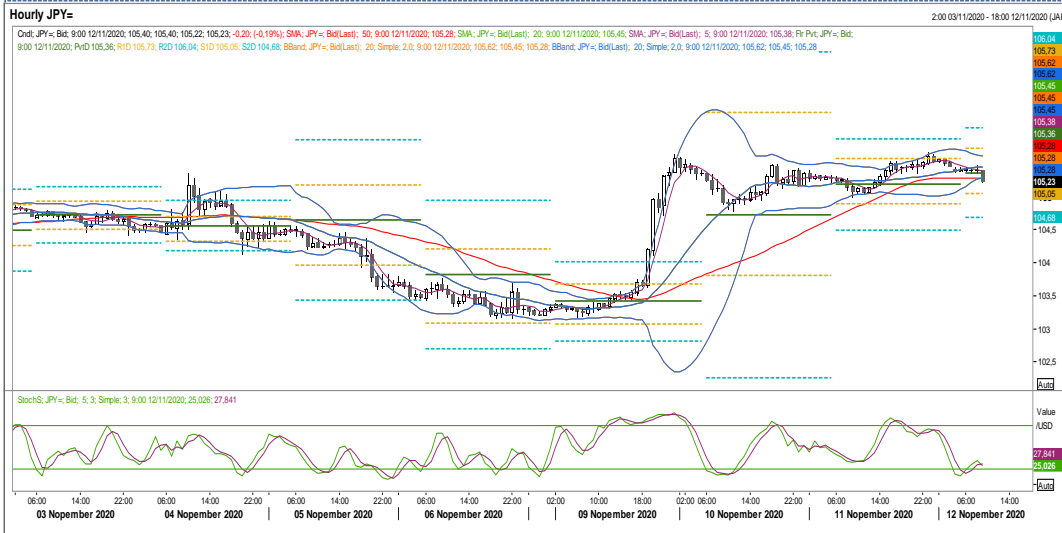

Pivot

- S1 : 105.05
- S2 : 104.68
- R1 : 105.73
- R2 : 106.04

Rekomendasi

- Sell at 105.23
- TP at 104.89
- CL at 105.48

Analisa Teknikal

Pergerakan USDJPY dengan menggunakan chart hourly dalam tren melemah terbatas. Pada perdagangan pagi ini USDJPY mencoba menembus support terdekat pada level 105.05 untuk selanjutnya mencoba melanjutkan pelemahan menuju support utama di 104.7. Sementara itu, indicator stochastic berada di area 29 sudah berpotongan dan dalam trend turun sehingga berpotensi untuk melanjutkan pelemahan.

Rilis data

- Initial Jobless Claims AS (surv: 735K; prior: 751K)
- Japan Machinery Order (act: -11.5%; prior: -15.2%).



AUD/USD – (Hidayat, R) AUD Berpotensi Melemah terhadap USD.



Pivot

- S1 :0.7251
- S2 :0.7225
- R1 :0.7311
- R2 :0.7345

Rekomendasi

- Sell at 0.7285
- TP at 0.7233
- CL at 0.7302

Analisa Teknikal

Pergerakan AUD/USD dengan menggunakan chart hourly dalam tren melemah terbatas. Pada perdagangan pagi ini AUD mencoba menembus support terdekat pada level 0.7291 untuk selanjutnya mencoba melanjutkan pelemahan menuju support utama di 0.7260. Sementara itu, indicator stochastic berada di area 78 sudah berpotongan dan dalam trend turun sehingga berpotensi untuk melemah.

Rilis data

- Initial Jobless Claims AS (surv: 735K; prior: 751K).

