



TODAY'S NEWS

Pada hari Kamis (28/10), Rupiah dibuka di level 14,170/14,210 dengan *first traded* di 14,210 dan kurs acuan JISDOR di level 14,199 (*prior*: 14,184). Sentimen global yang menjadi perhatian investor adalah rilis laporan keuangan perusahaan besar AS yang positif seperti Amazon dan Apple menjadi sentimen positif. Selain itu, investor tengah mencermati rilis data pertumbuhan ekonomi AS kuartal III-2021 yang turun dibandingkan periode sebelumnya dan rilis data klaim pengangguran AS periode 23 Oktober yang lebih baik dibandingkan periode sebelumnya. Katalis dari dalam negeri adalah tren penurunan kasus covid-19 dan rencana penerbitan Sukuk Tabungan 08 yang mulai ditawarkan pada periode 01 -17 November yang menambah alternatif instrumen investasi bagi investor.

Market Sentiment

Pada perdagangan hari Jumat (29/10), Rupiah diprediksi bergerak terhadap USD pada *range* **14,170 – 14,220**.

Global News

Bursa saham Amerika Serikat (AS) ditutup menguat pada perdagangan hari Kamis (28/10), Indeks *Dow Jones Industrial Average* naik 0.46% ke 35,652, Indeks *S&P 500* naik 0.51% ke 4,574 dan *Nasdaq* naik 0.53% ke 15,317 merespon berlanjutnya rilis kinerja perusahaan besar AS seperti Amazon dan Apple yang positif. Investor juga merespon rilis pertumbuhan ekonomi AS kuartal III-2021 yang turun dibandingkan periode sebelumnya di level 2.0% (*prior* : 6.7%) dan lebih rendah dari prediksi ekonom dalam polling *Dow Jones* yang mengespektasikan Produk Domestik Bruto (PDB) AS tumbuh 2.8%. Sementara itu, data klaim tunjangan pengangguran AS periode 23 Oktober berada di angka 281,000, atau lebih baik dari proyeksi ekonom dalam polling *Dow Jones* yang semula memperkirakan angka 289,000.

Domestic News

Penurunan kasus covid-19 di Indonesia masih menjadi salah satu perhatian investor. Penambahan kasus baru pada hari Kamis (28/10) tercatat sebanyak 723 kasus. Ekspektasi investor atas kasus covid-19 di Indonesia yang mulai terkendali membuat investor berharap adanya pelanggaran PPKM yang berdampak pada pemulihan ekonomi di Indonesia yang lebih cepat oleh pemerintah. Sementara itu, Pemerintah menerbitkan Sukuk Tabungan 08 (ST008) yang mulai ditawarkan pada hari tanggal 01 - 17 November dengan kupon sebesar 4.80% dengan bunga *floating with floor* dengan tingkat acuan BI7DDR. Penerbitan ST008 ini diharapkan dapat menjadi salah satu alternatif instrumen investasi bagi investor ditengah ekspektasi kenaikan suku bunga.

Foreign Currency VS IDR

IDR	27/10	28/10	Δ%
USD	14,173	14,173	-
EUR	16,437	16,443	+0.04%
SGD	10,502	10,516	+0.13%
JPY	124.66	124.71	+0.04%

USD VS IDR

Opening	Highest	Lowest	Closed
14,180	14,215	14,180	14,173



FOREX HIGHLIGHT

USD/IDR Curve VS NDF



Non-Deliverable Forward 1M (NDF) pada hari Kamis (28/10) berada di level 14,240 (*prior*: 14,267) turun 27 *bps* dibandingkan hari Rabu (27/10).

Technical Analysis (USD/IDR)

Support
Support 1 : 14,135
Support 2 : 14,085

Resistance
Resistance 1 : 14,235
Resistance 2 : 14,260

Prediksi
14,170 – 14,220



Harga obligasi berdenominasi Rupiah bergerak melemah pada perdagangan Kamis (28/10). *Yield* SUN seri *benchmark* bergerak naik 1 bps, dengan *yield* SUN bertenor 10 tahun naik 1 bps ke *level* 6.15% (*prior*: 6.14%). Volume transaksi SBN secara *outright* tercatat sebesar Rp. 15.1 triliun pada Kamis (28/10), menurun dari volume transaksi hari Rabu (26/10) yang sebesar Rp. 18.6 triliun, dan masih lebih rendah dibandingkan dengan rata-rata volume transaksi harian secara *year to date* yang tercatat sebesar Rp. 22.3 triliun.



BOND MARKET HIGHLIGHTS

Govt. Bonds IDR

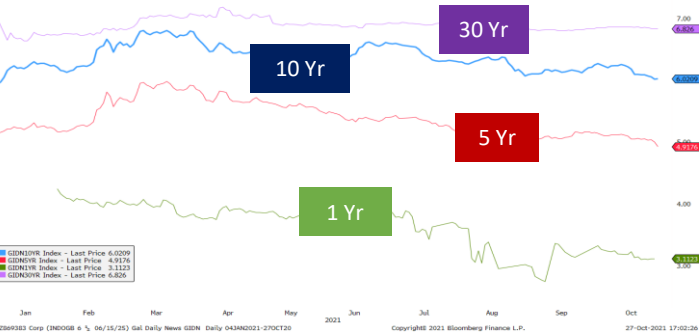

Source: Bloomberg

Benchmark (Yield%)

Seri Benchmark	27/10	28/10	Δ
FR86 (5Y)	5.05	5.06	+ 1 bps
FR87 (10Y)	6.14	6.15	+ 1 bps
FR88 (15Y)	6.26	6.27	+ 1 bps
FR83 (20Y)	6.99	7.00	+ 1 bps

Foreign Ownership Bonds

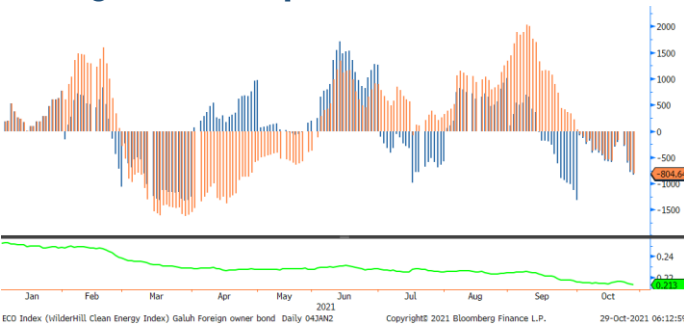

Source: Bloomberg

Pada hari Rabu (27/10) secara *ytd* *foreign* investor mencatatkan *net sell* sebesar eq. USD 804.64 juta (*prior*: USD 749.21 juta), dengan rasio kepemilikan asing turun ke *level* 21.30% (*prior*: 21.39%).

Foreign Ownership Equity vs IHSG

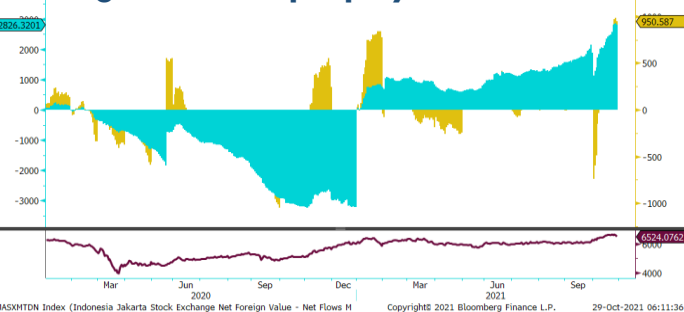

Source: Bloomberg

Indeks Harga Saham Gabungan (IHSG) hari Kamis (28/10) ditutup melemah di *level* 6,524 turun 78.13 poin atau 1.18% dibandingkan hari Rabu (27/10). Total volume perdagangan saham di bursa mencapai 21.40 miliar saham dengan nilai transaksi Rp. 13.49 triliun. Sebanyak 152 saham menguat, 381 saham terkoreksi dan 130 saham stagnan. Adapun investor asing mencatatkan aksi jual bersih atau *net sell* sebesar Rp. 504 miliar.

Bond Index

	UST		Gov. Bond IDR		Gov. Bond USD	
	27/10	28/10	27/10	28/10	27/10	28/10
1Y	0.10	0.11	-	-	0.98	0.87
5Y	1.15	1.18	4.94	4.92	1.67	1.66
10Y	1.54	1.58	6.02	6.03	2.41	2.38
30Y	1.95	1.98	6.83	6.83	3.46	3.41

Spread (ΔUST)

	Gov. Bond IDR	Gov. Bond USD
10Y	445	80

Indicative Price & Recommendation

Seri Benchmark	Price	Yield
FR86 (5Y)	101.70 / 101.75	5.07 / 5.06
FR87 (10Y)	102.40 / 102.45	6.16 / 6.15
FR88 (15Y)	99.80 / 100.00	6.27 / 6.25
FR83 (20Y)	105.10 / 105.20	7.00 / 6.99

Pada kondisi saat ini, investasi pada seri pendek seperti FR86 dapat dipertimbangkan menjadi alternatif pilihan untuk investasi.

TOP VOLUME BONDS

Government	28/10	Corporate	28/10
FR0059 (6Y)	IDR 1.7 T	Obligasi Berkelanjutan III PLN Tahap VII Tahun 2020 Seri D	IDR 100 M
PBS029 (13Y)	IDR 1.2 T	Obligasi Berkelanjutan IV Tower Bersama Infrastructure Tahap III Tahun 2021 Seri A	IDR 60 M
FR0091 (11Y)	IDR 1.2 T	Obligasi Berkelanjutan III Mandala Multifinance Tahap III Tahun 2019 Seri B	IDR 50 M

Source: Bloomberg

Economic Calendar (G20)

date	country	event	period	cons	act	prior	revised
10/28 14:55	GE	Unemployment Change (000's)	Oct	-20.0k	-39.0k	-30.0k	-31.0k
10/28 15:00	IT	Consumer Confidence Index	Oct	118.5	118.4	119.6	--
10/28 15:00	IT	Manufacturing Confidence	Oct	112.3	114.9	113	113.2
10/28 18:45	EC	ECB Main Refinancing Rate	Oct 28	0.000%	0.000%	0.000%	--
10/28 18:45	EC	ECB Deposit Facility Rate	Oct 28	-0.500%	-0.500%	-0.500%	--
10/28 19:00	GE	CPI MoM	Oct P	0.4%	0.5%	0.0%	--
10/28 19:00	GE	CPI YoY	Oct P	4.4%	4.5%	4.1%	--
10/28 19:30	US	Initial Jobless Claims	Oct 23	288k	281k	290k	291k
10/28 19:30	US	GDP Annualized QoQ	3Q A	2.6%	2.0%	6.7%	--
10/29 06:30	JN	Tokyo CPI Ex-Fresh Food YoY	Oct	0.3%	--	0.1%	--
10/29 06:30	JN	Job-To-Applicant Ratio	Sep	1.14	--	1.14	--
10/29 06:30	JN	Jobless Rate	Sep	2.8%	--	2.8%	--
10/29 06:50	JN	Industrial Production MoM	Sep P	-2.7%	--	-3.6%	--
10/29 07:30	AU	Retail Sales MoM	Sep	0.4%	--	--	--
10/29 12:30	FR	GDP QoQ	3Q P	2.2%	--	1.1%	--
10/29 12:30	FR	GDP YoY	3Q P	2.4%	--	18.7%	--
10/29 13:45	FR	CPI YoY	Oct P	2.5%	--	2.2%	--
10/29 15:00	IT	GDP WDA QoQ	3Q P	2.0%	--	2.7%	--
10/29 15:00	IT	GDP WDA YoY	3Q P	3.0%	--	17.3%	--
10/29 15:30	UK	Mortgage Approvals	Sep	71.0k	--	74.5k	--
10/29 16:00	IT	CPI EU Harmonized MoM	Oct P	0.8%	--	1.4%	--
10/29 16:00	IT	CPI EU Harmonized YoY	Oct P	3.2%	--	2.9%	--
10/29 16:00	EC	GDP SA QoQ	3Q A	2.1%	--	2.2%	--
10/29 16:00	EC	GDP SA YoY	3Q A	3.5%	--	14.3%	--
10/29 19:00	SA	Trade Balance Rand	Sep	35.3b	--	42.4b	--
10/29 19:30	CA	GDP MoM	Aug	0.7%	--	-0.1%	--

Economic Calendar (IND)

date	event	period	cons	act	prior	revised
10/01 07:30	Markit Indonesia PMI Mfg	Sep	--	52.2	43.7	--
10/01 09:00	CPI NSA MoM	Sep	0.01%	-0.04%	0.03%	--
10/01 09:00	CPI YoY	Sep	1.66%	1.60%	1.59%	--
10/01 09:00	CPI Core YoY	Sep	1.33%	1.30%	1.31%	--
10/07 10:00	Foreign Reserves	Sep	--	\$146.90b	\$144.80b	--
10/15 09:30	Trade Balance	Sep	\$3865m	\$4370m	\$4740m	\$4748m
10/15 09:30	Exports YoY	Sep	51.29%	47.64%	64.10%	63.62%
10/15 09:30	Imports YoY	Sep	49.75%	40.31%	55.26%	--
10/19 14:20	Bank Indonesia 7D Reverse Repo	Oct 19	3.50%	3.50%	3.50%	--
11/01 07:30	Markit Indonesia PMI Mfg	Oct	--	--	52.2	--
11/01 11:00	CPI NSA MoM	Oct	--	--	-0.04%	--
11/01 11:00	CPI YoY	Oct	--	--	1.60%	--
11/01 11:00	CPI Core YoY	Oct	--	--	1.30%	--
11/05 10:00	Foreign Reserves	Oct	--	--	\$146.90b	--
11/05 11:00	GDP YoY	3Q	--	--	7.07%	--

2021

Global Covid-19 (Top 5 + IND)

Data per 28 Oktober 2021



- Kasus
- Meninggal
- Sembuh



Brazil
21,766,168
606,726
20,965,296



Russia
8,392,697
235,057
7,272,053



AS
46,601,315
761,949
36,476,756



India
34,242,185
457,165
33,615,182

GLOBAL

246,026,077
4,992,349
222,932,790



Perancis
7,140,294
117,589
6,925,727



Indonesia
4,242,532 (+723)
143,333 (+34)
4,086,759 (+984)

Sumber : worldometers.info/coronavirus/

IND Top 5 Covid-19

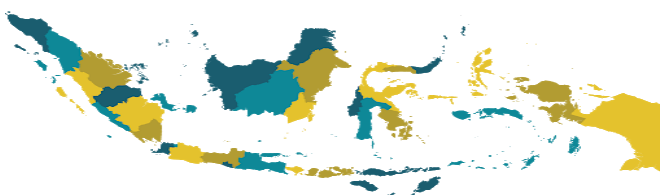

- sumber:
1. WHO Covid-19 Situation Report
 2. Kementerian Kesehatan Indonesia
 3. gisandata.maps.arcgis.com

Provinsi	Kasus	Meninggal	% Meninggal	Sembuh	% Sembuh
DKI Jakarta	861,104	13,577	1.58%	846,326	98.28%
Jawa Barat	705,317	14,687	2.08%	689,298	97.73%
Jawa Tengah	484,830	30,097	6.21%	452,605	93.35%
Jawa Timur	397,998	29,594	7.44%	367,770	92.40%
Kalimantan Timur	157,873	5,443	3.45%	152,161	96.38%
D.I Yogyakarta	155,728	5,243	3.37%	150,033	96.34%
Banten	132,242	2,684	2.03%	129,271	97.75%
Lainnya	1,347,440	42,008	3.12%	1,299,295	96.43%
Total	4,242,532	143,333	3.38%	4,086,759	96.33%

Sumber : covid19.go.id

Disclaimer

This report has been prepared by PT.Bank Rakyat Indonesia (PERSERO),Tbk on behalf of itself and its affiliated companies and is provided for information purposes only. Under no circumstances is it to be used or considered as an offer to sell, or a solicitation of any offer to buy. This report has been produced independently and the forecasts, opinions and expectations contained herein are entirely those of PT.Bank Rakyat Indonesia (PERSERO),Tbk.