

Daily Market Watch

Headlines

Pada perdagangan hari Senin (28/09), Rupiah ditutup melemah terhadap USD dibandingkan hari sebelumnya di level 14,900 (*prior*: 14,870) dengan kurs acuan JISDOR di level 14,959 (*prior*: 14,951). Sementara itu, harga SBN ditutup menguat terbatas untuk seri *benchmark* tenor 5 dan 15 tahun. Ketua Kongres Nancy Pelosi menyatakan bahwa kesepakatan terkait paket stimulus pandemi kemungkinan dapat terlaksana melalui usulan Partai Republik yang diterima Partai Demokrat AS. Sementara itu, Gubernur Bank Indonesia Perry Warjiyo mengatakan ada potensi berlanjutnya skema *burden sharing* di Indonesia pada tahun depan yang akan mendorong akselerasi pertumbuhan ekonomi nasional. *Mixed sentiments* masih mempengaruhi ketidakpastian pasar dalam melakukan investasi.

Market Sentiment

Pada perdagangan hari Selasa (29/09), Rupiah diprediksi bergerak terhadap USD pada *range* 14,850 – 14,950.

Domestic News

Gubernur Bank Indonesia, Perry Warjiyo mengatakan hingga saat ini BI telah menyalurkan total anggaran sebesar Rp 662.1 triliun dengan porsi kepemilikan SBN per 25 September 2020 sebesar Rp 640.6 triliun dalam rangka Pemulihan Ekonomi Nasional (PEN) melalui pelonggaran likuiditas (*Quantitative Easing/QE*). Dana yang disalurkan pada tahap pertama sebesar Rp. 419.9 triliun pada periode Januari – April 2020 dengan pembelian Surat Berharga Negara (SBN) di pasar sekunder sebesar Rp 166.2 triliun, term repo perbankan Rp 160 triliun, *fix swap* Rp 40.8 triliun, penurunan GWM pada Januari – April Rp. 53 triliun dan *FX swap* sebesar Rp 124.4 triliun. BI dan otoritas fiskal juga berupaya memperkuat sinergi dengan *burden sharing* untuk menangani defisit anggaran pemerintah.

Global News

Dari Eropa, Pemerintah Inggris berencana untuk memberlakukan *lockdown* di sebagian besar wilayah Inggris Utara termasuk London untuk menekan gelombang kedua wabah virus COVID-19 dengan menutup semua restoran dan bar selama dua minggu pertama. Selain itu, pada pekan lalu Inggris telah memberlakukan aturan baru yang mengharuskan orang untuk bekerja di rumah untuk mengurangi potensi penularan wabah virus tersebut. Di sisi lain, Ketua Kongres AS Nancy Pelosi mengatakan bahwa pemerintah akan menyetujui besaran stimulus dari Partai Demokrat sebesar USD 2.4 triliun. Stimulus fiskal tersebut mencakup tunjangan pengangguran, bantuan langsung kepada rumah tangga, dan pinjaman untuk bisnis kecil

Foreign Currency VS IDR

IDR	25/09	28/09	Δ%
USD	14,870	14,900	0.20%
EUR	17,345	17,327	-0.10%
SGD	10,827	10,822	-0.04%
JPY	141.09	141.42	0.24%

Source: Reuters

USD VS IDR

Opening	Highest	Lowest	Closed
14,867	14,947	14,867	14,900

USD/IDR Curve VS NDF



Source: Bloomberg

Non Deliverable Forward 1M (NDF) pada hari Senin (28/09) berada di level 15,000 turun sebesar 30 bps dibandingkan level NDF pada hari Jumat (24/09).

Technical Analysis (USD/IDR)

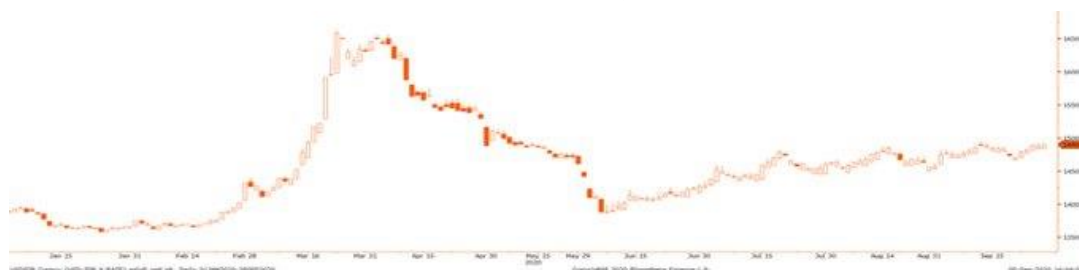

Support

Support 1 : 14,680
Support 2 : 14,411

Resistance

Resistance 1 : 15,000
Resistance 2 : 15,100

Prediksi

14,850 – 14,950

Source: Bloomberg

Benchmark (Yield%)

Seri Benchmark	25/09	28/09	Δ%
FR81 (5Y)	5.63	5.62	-0.18%
FR82 (10Y)	6.88	6.88	0.00%
FR80 (15Y)	7.40	7.39	-0.14%
FR83 (20Y)	7.42	7.42	0.00%

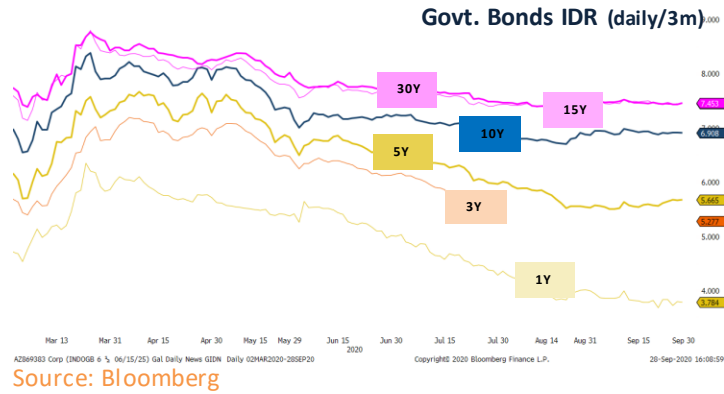

Pada hari Senin (28/09) harga SBN di pasar surat utang Indonesia ditutup menguat terbatas pada beberapa seri *benchmark*. Harga SBN seri acuan untuk tenor 5 tahun dan 20 tahun naik, sedangkan *yield* SBN bertenor 10 tahun (FR82) stagnan di level 6.88%. Penguatan terbatas obligasi seri *benchmark* salah satunya dipengaruhi oleh suntikan anggaran Bank Indonesia berupa *Quantitative Easing* (QE) dengan pembelian Surat Berharga Negara (SBN) dari pasar sekunder, *fix swap*, *term repurchase agreement* (repo), dan penurunan Giro Wajib Minimum (GWM) Rupiah. Demikian, perekonomian nasional diharapkan dapat segera membaik di kuartal selanjutnya.

Indicative Price & Recommendation

Seri Benchmark	Price	Yield (%)
FR81 (5Y)	103.40 / 103.60	5.66 / 5.62
FR82 (10Y)	100.70 / 100.80	6.90 / 6.89
FR80 (15Y)	100.90 / 101.00	7.40 / 7.39
FR83 (20Y)	100.80 / 100.90	7.42 / 7.41

Disclaimer: *Harga indikatif BRI dapat berubah sesuai pergerakan pasar

Strategi investasi pendek dan menengah pada SUN seri FR0053, FR0061, FR0063, FR0070, FR0078, dan FR0081 dapat dipertimbangkan menjadi alternatif pilihan investasi bagi investor.

History Bond Index (%)

	UST		Gov. Bond IDR		Gov. Bond USD	
	25/09	28/09	25/09	28/09	25/09	28/09
1Y	0.11	0.10	3.80	3.78	0.79	0.84
5Y	0.26	0.27	5.66	5.66	1.37	1.36
10Y	0.65	0.66	6.90	6.90	2.30	2.29
30Y	1.39	1.41	7.45	7.45	3.28	3.27

Spread (ΔUST)

	Gov. Bond IDR	Gov. Bond USD
10Y	624 bps	163 bps

Foreign Ownership Bonds

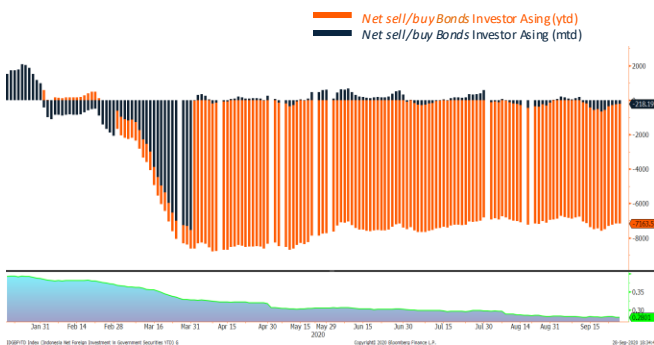

Source: Bloomberg

Pada hari Jumat (25/09) secara *Year to Date* foreign ownership net sell sebesar USD 7,163.56 Juta, namun secara *Month to Date* terdapat net sell investor asing sebesar USD 218.19 Juta. Rasio kepemilikan asing di level 28.01%.

Foreign Ownership Equity vs IHSG

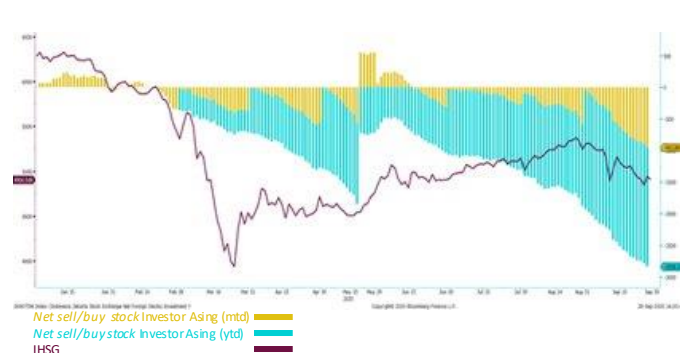

Source: Bloomberg

Indeks Harga Saham Gabungan (IHSG) pada hari Senin (28/09) ditutup menguat sebesar 0.79% ke level 4,906.54. Tercatat 184 saham menguat, 235 saham melemah dan 156 saham tidak mengalami perubahan harga dibandingkan penutupan hari sebelumnya. Volume perdagangan tercatat sebesar Rp. 6.32 Triliun. Adapun investor asing net sell sebesar Rp. 593.12 Miliar.

Top Volume Bonds

Government		28/09	Corporate		28/09
FR81 (5Y)	IDR 1.98 T	Obligasi Berkelanjutan I Indah Kiat Pulp & Paper Tahap II Tahun 2020 Seri A			IDR 733 M
FR82 (10Y)	IDR 1.04 T	Obligasi Berkelanjutan IV Bank BTPN Tahap I Tahun 2019 Seri A			IDR 120 M
FR80 (15Y)	IDR 1.00 T	Obligasi Brklnjtn IV Federal International Finance Tahap I Tahun 2019 Seri B			IDR 80 M

Source: Bloomberg

Economic Calendar (G20)

date	country	event	period	cons	act	prior	revised
09/18 06:30	JN	Natl CPI YoY	Aug	0.2%	0.2%	0.3%	--
09/18 17:30	RU	Key Rate	Sep 18	4.25%	4.25%	4.25%	--
09/18 21:00	US	Leading Index	Aug	1.3%	1.2%	1.4%	2.0%
09/18 21:00	US	U. of Mich. Sentiment	Sep P	75	78.9	74.1	--
09/18 23:00	RU	Retail Sales Real YoY	Aug	-1.7%	-2.7%	-2.6%	-1.9%
09/18 23:00	RU	Unemployment Rate	Aug	6.3%	6.4%	6.3%	--
09/22 21:00	US	Existing Home Sales	Aug	6.00m	6.00m	5.86m	--
09/23 02:00	AR	GDP YoY	2Q	-19.6%	-19.1%	-5.4%	-5.2%
09/23 07:30	JN	Jibun Bank Japan PMI Mfg	Sep P	--	47.3	47.2	--
09/23 11:30	JN	All Industry Activity Index MoM	Jul	1.3%	1.3%	6.1%	--
09/23 14:15	FR	Markit France Manufacturing PMI	Sep P	50.6	50.9	49.8	--
09/23 14:30	GE	Markit/BME Germany Manufacturing PMI	Sep P	52.5	56.6	52.2	--
09/23 15:00	EC	Markit Eurozone Manufacturing PMI	Sep P	51.9	53.7	51.7	--
09/23 15:30	UK	Markit UK PMI Manufacturing SA	Sep P	54	54.3	55.2	--
09/23 18:00	UK	MBA Mortgage Applications	Sep 18	--	6.8%	-2.5%	--
09/23 18:00	MX	Retail Sales YoY	Jul	-12.0%	-12.5%	-16.6%	--
09/23 19:00	BZ	IBGE Inflation IPCA-15 MoM	Sep	0.39%	0.45%	0.23%	--
09/23 20:45	US	Markit US Manufacturing PMI	Sep P	53.5	53.5	53.1	--
09/24 02:00	AR	Unemployment Rate	2Q	--	13.1%	10.4%	--
09/24 15:00	GE	Ifo Business Climate	Sep	93.8	93.4	92.6	92.5
09/24 15:00	GE	Ifo Expectations	Sep	98	97.7	97.5	97.2
09/24 18:00	TU	One-Week Repo Rate	Sep 24	8.25%	10.25%	8.25%	--
09/24 18:00	MX	Bi-Weekly CPI	Sep 15	0.10%	0.16%	0.17%	--
09/24 19:30	US	Initial Jobless Claims	Sep 19	840k	870k	860k	866k
09/24 20:00	RU	Gold and Forex Reserve	Sep 18	--	590.9b	591.8b	--
09/24 21:00	US	New Home Sales	Aug	890k	1011k	901k	965k
09/25 01:00	MX	Overnight Rate	Sep 24	4.25%	4.25%	4.50%	--
09/25 02:00	AR	Trade Balance	Aug	\$1200m	\$1436m	\$1476m	--
09/25 15:00	EC	M3 Money Supply YoY	Aug	10.1%	9.5%	10.2%	10.1%
09/25 15:00	IT	Consumer Confidence Index	Sep	100.8	103.4	100.8	101
09/25 15:00	IT	Manufacturing Confidence	Sep	87.4	92.1	86.1	87.1
09/25 19:30	US	Durable Goods Orders	Aug P	1.5%	0.4%	11.4%	11.7%
09/28 18:00	MX	Unemployment Rate NSA	Aug	5.60%	5.20%	5.40%	--
09/29 02:00	AR	Economic Activity Index MoM	Jul	--	--	7.4%	--
09/29 02:00	AR	Economic Activity Index YoY	Jul	--	--	-12.3%	--
09/29 06:30	JN	Tokyo CPI Ex-Fresh Food YoY	Sep	-0.3%	--	-0.3%	--
09/29 13:45	FR	Consumer Confidence	Sep	93	--	94	--
09/29 15:30	UK	Mortgage Approvals	Aug	71.3k	--	66.3k	--
09/29 18:00	BZ	FGV Inflation IGPM MoM	Sep	4.45%	--	2.74%	--
09/29 19:00	GE	CPI MoM	Sep P	-0.1%	--	-0.1%	--
09/29 19:00	GE	CPI YoY	Sep P	0.0%	--	0.0%	--
09/29 19:30	US	Wholesale Inventories MoM	Aug P	-0.1%	--	-0.3%	--
09/29 21:00	US	Conf. Board Consumer Confidence	Sep	90	--	84.8	--
09/30 06:50	JN	Industrial Production MoM	Aug P	1.4%	--	8.7%	--
09/30 08:00	CH	Manufacturing PMI	Sep	51.3	--	51	--
09/30 08:30	AU	Building Approvals MoM	Aug	0.0%	--	12.0%	--
09/30 08:45	CH	Caixin China PMI Mfg	Sep	53.1	--	53.1	--
09/30 13:00	UK	Nationwide HousePX MoM	Sep	0.5%	--	2.0%	--

Economic Calendar (IND)

date	event	period	cons	act	prior	revised
09/15 11:00	Exports YoY	Aug	-7.72%	-8.36%	-9.90%	--
09/17 14:20	Bank Indonesia 7D Reverse Repo	Sep 17	4.00%	4.00%	4.00%	--
01/10 07:30	Markit Indonesia PMI Mfg	Sep	--	--	50.8	--
01/10 11:00	CPI YoY	Sep	--	--	1.32%	--
13/10 14:20	Bank Indonesia 7D Reverse Repo	Oct 13	--	--	4.00%	--

Global Covid-19 (Top 5 + IND)

Data per 28 September 2020 (20.00 WIB)

Kasus
Meninggal
Sembuh



Brazil
4,732,309
141,776
4,060,088



Rusia
1,151,438
20,324
943,218



AS
7,321,343
209,453
4,560,456



India
6,073,348
95,574
5,013,367



Colombia
813,056
25,488
711,472



Indonesia
275,213
10,386
203,014

GLOBAL



33,310,317
1,002,292
24,632,120

IND Top 5 Covid-19



JIKA MERASA TIDAK SEHAT

Overcrowding, Bersin/Pikuk, Salak, Tenggorokan, Gangguan Pernapasan

Indikator yang adanya ancaman infeksi yang bisa berakibat sangat parah dan fatal bagi kesehatan (fatality)

YANG HARUS DILAKUKAN SAAT KE FASYANKES:

- Gejala sesak napas
- Ibuki refleks batuk/bersin yang hebat
- Tidak menggunakan transportasi umum

sumber:
 1. WHO Covid-19 Situation Report
 2. Kementerian Kesehatan Indonesia
 3. gisanddata.maps.arcgis.com

Provinsi	Kasus	Meninggal	% Meninggal	Sembuh	% Sembuh
DKI	69,224	1,673	2.42%	55,032	79.50%
Jatim	42,670	3,102	7.27%	35,543	83.30%
Jateng	21,368	1,386	6.49%	15,255	71.39%
Sulsel	15,175	410	2.70%	11,111	73.22%
Jabar	20,512	386	1.88%	12,644	61.64%
Lainnya	102,390	3351	3.27%	69,818	68.19%
Total	275,213	10,386	3.80%	203,014	73.49%

Sumber : infeksiemerging.kemkes.go.id