



TODAY'S NEWS

Pada hari Rabu (28/04), Rupiah dibuka di *level* 14,480/14,500 dengan kejadian pertama di 14,500 dan kurs acuan JISDOR di *level* 14,500 (*prior* : 14,497). Rupiah diperdagangkan pada *range* 14,495 -14,528. Rupiah diperdagangkan melemah karena sentimen pelaku pasar yang masih merespon kenaikan kasus Covid-19 di beberapa negara termasuk Indonesia sehingga Dollar yang menyandang status sebagai *safe haven* kembali menjadi sasaran investasi. Di sisi lain, *The Fed* pada Rabu (28/04) waktu setempat mengumumkan akan tetap mempertahankan kebijakannya yang akomodatif walaupun ekonomi AS pulih lebih cepat dari ekspektasi. Sedangkan dari dalam negeri, Pemerintah Indonesia berkomitmen untuk memperbaiki iklim investasi di Indonesia dengan membentuk Kementerian Investasi.

Market Sentiment

Pada perdagangan hari Kamis (29/04), Rupiah diprediksi bergerak terhadap USD pada *range* 14,500 – 14,560.

Global News

The Federal Reserve pada Rabu (28/04) waktu setempat tetap mempertahankan kebijakan moneter yang longgar walaupun pemulihan ekonomi AS diprediksi akan mengalami percepatan. Sesuai konsensus, *The Fed* memutuskan untuk tetap mempertahankan kebijakan suku bunga rendah (*near zero*) dan program *Quantitative Easing* (QE) sebesar \$ 120 miliar setiap bulan. *Fed Chairman*, Jerome Powell, menyatakan bahwa pemulihan ekonomi AS masih jauh dari target dan belum merata. *The Fed* berkomitmen untuk membiarkan inflasi bergerak di atas target 2% sehingga *full & inclusive employment* dapat tercapai. *The Fed* juga mengungkapkan pemulihan ekonomi akan sangat bergantung dengan kecepatan penanganan pandemi Covid-19, salah satunya dibuktikan dengan program vaksinasi di US yang hampir menyentuh 3 juta dosis per hari.

Domestic News

Di tengah kasus positif harian Covid-19 di Indonesia yang kembali meningkat menjadi 5,241 (*prior* : 4,656), Presiden Joko Widodo melantik sejumlah pejabat dalam rangka perombakan (*reshuffle*) kabinet yang berlangsung di Istana Kepresidenan, Jakarta, pada Rabu (28/04). Jokowi melantik Bahlil Lahadalia sebagai Menteri Investasi dan Nadiem Makarim sebagai Menteri Pendidikan dan Kebudayaan serta Riset dan Teknologi. Selain itu Jokowi juga melantik Laksana Tri Handoko sebagai Kepala Badan Riset dan Inovasi Nasional (BRIN). *Reshuffle* kabinet dilakukan setelah penggabungan riset & teknologi serta Kemendikbud disetujui DPR. Selain itu, DPR juga menyetujui pembentukan Kementerian Investasi dengan tujuan untuk memperbaiki iklim investasi yang ada di Indonesia.



FOREX HIGHLIGHT

Foreign Currency VS IDR

IDR	27/04	28/04	Δ%
USD	14,485	14,500	+0.10%
EUR	17,468	17,510	+0.24%
SGD	10,919	10,928	+0.08%
JPY	133.70	133.05	-0.48%

USD VS IDR

Opening	Highest	Lowest	Closed
14,500	14,528	14,495	14,500

USD/IDR Curve VS NDF

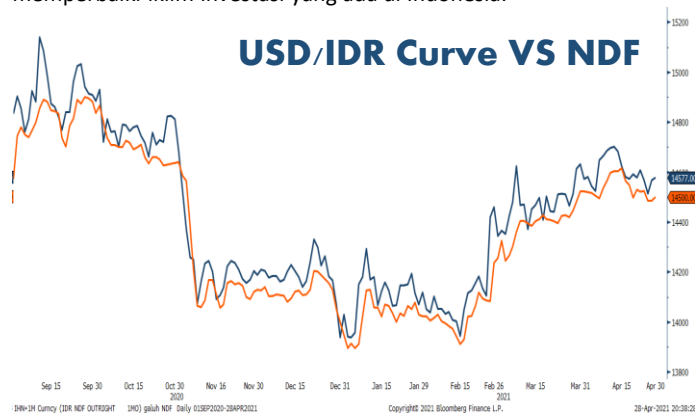

Non-Deliverable Forward 1M (NDF) pada hari Rabu (28/04) berada di *level* 14,577, (*prior* : 14,567) naik 10 bps dibandingkan *level* NDF pada hari Selasa (27/04).

Technical Analysis (USD/IDR)

Support

Support 1 : 14,440
Support 2 : 14,400

Resistance

Resistance 1 : 14,520
Resistance 2 : 14,560

Prediksi

14,500 – 14,560



Harga obligasi pemerintah berdenominasi Rupiah kembali melemah pada perdagangan Rabu (28/04). Harga SUN seri acuan melemah pada kisaran 5 - 30 bps dengan *yield* SUN bertenor 10 tahun (FR0087) naik 3 bps ke *level* 6.48%. Volume transaksi SBN secara *outright* tercatat sebesar Rp 17.9 triliun, menurun dari volume transaksi Selasa (27/04) sebesar Rp 23.3 triliun dan lebih rendah dari rata-rata transaksi harian secara *year to date* yang sebesar Rp 20.9 triliun. Pada perdagangan Kamis (29/04), pasar SBN diprediksi akan melemah terbatas merespon kenaikan imbal hasil US Treasury tenor 10 tahun ke *level* 1.63% (*prior* : 1.58%). Selain itu, hasil FOMC *meeting* menyatakan bahwa *The Fed* belum akan mengubah *stance* moneternya dalam waktu dekat juga akan menjadi fokus utama pasar SBN hari ini.

Govt. Bonds IDR

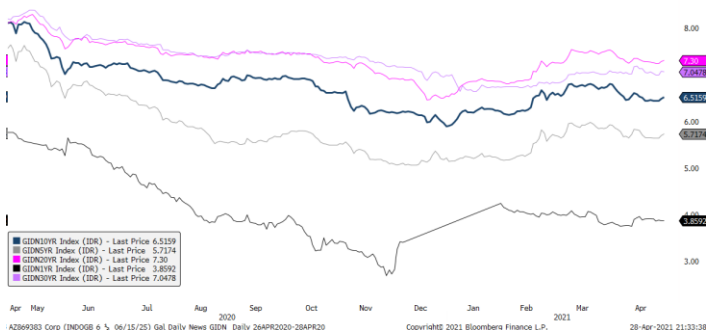

Benchmark (Yield%)

Seri Benchmark	27/04	28/04	Δ
FR86 (5Y)	5.65	5.68	+ 3 bps
FR87 (10Y)	6.45	6.48	+ 3 bps
FR88 (15Y)	6.43	6.45	+ 2 bps
FR83 (20Y)	7.23	7.27	+ 4 bps

History Bond Index

	UST		Gov. Bond IDR		Gov. Bond USD	
	27/04	28/04	27/04	28/04	27/04	28/04
1Y	0.05	0.05	3.87	3.86	0.68	0.68
5Y	0.85	0.88	5.68	5.72	1.66	1.66
10Y	1.58	1.63	6.47	6.52	2.24	2.35
30Y	2.26	2.30	7.06	7.05	3.44	3.49

Foreign Ownership Bonds

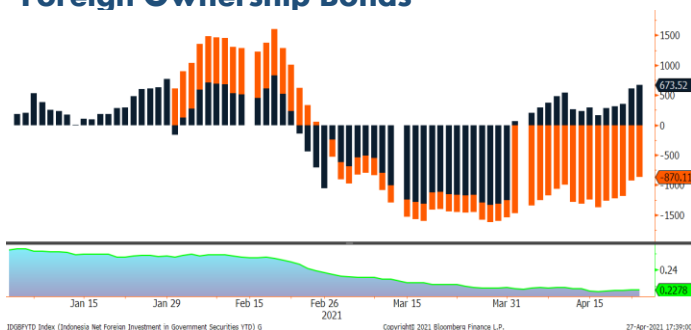

Pada hari Jumat (23/04) secara *Year to date* *foreign ownership net sell* sebesar eq. USD 870.11 juta, dengan rasio kepemilikan asing naik menjadi sebesar 22.78%.

Foreign Ownership Equity vs IHSG

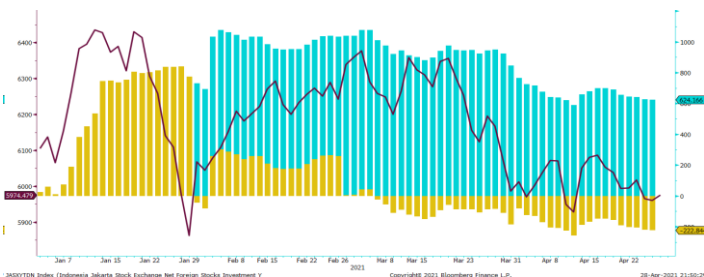

Pada perdagangan Rabu (28/04) Indeks Harga Saham Gabungan (IHSG) ditutup di *level* 5,974.47, naik 14.80 poin atau 0.25% dibanding hari sebelumnya. Total transaksi sebesar Rp. 9.7 triliun dengan investor asing mencatatkan jual bersih atau *net sell* di seluruh pasar sebesar Rp. 474.90 miliar. Terdapat 241 saham menguat, 226 saham terkoreksi, dan 169 lainnya stagnan. Sektor konsumsi mengalami penguatan paling signifikan yaitu sebesar 1.18%.

BOND MARKET HIGHLIGHTS

Spread (ΔUST)

	Gov. Bond IDR	Gov. Bond USD
10Y	487	71

Indicative Price & Recommendation

Seri Benchmark	Price	Yield
FR86 (5Y)	99.25 / 99.50	5.67 / 5.62
FR87 (10Y)	100.00 / 100.20	6.50 / 6.47
FR88 (15Y)	98.15 / 98.45	6.44 / 6.41
FR83 (20Y)	102.20 / 102.40	7.28 / 7.26

Pada kondisi saat ini, investasi pada seri pendek seperti FR86 dan FR87 dapat dipertimbangkan menjadi alternatif pilihan untuk investasi.

TOP VOLUME BONDS

Government	28/04	Corporate	28/04
FR0061 (1Y)	IDR 2.80 T	Obligasi Berkelanjutan II Adhi Karya Tahap I Tahun 2017	IDR 514 M
FR0087 (10Y)	IDR 2.10 T	Obligasi Berkelanjutan III Waskita Karya Tahap III Tahun 2018 Seri B	IDR 222 M
FR0086 (5Y)	IDR 1.80 T	Obligasi Berkelanjutan I Sinar Mas Multifinance Tahap I Tahun 2018 Seri C	IDR 202 M

Source: Bloomberg

Economic Calendar (G20)

date	country	event	period	cons	act	prior	revised
04/23 06:30	JN	Natl CPI YoY	Mar	-0.2%	-0.2%	-0.4%	--
04/23 07:30	JN	Jibun Bank Japan PMI Mfg	Apr P	--	53.3	52.7	--
04/23 15:00	EC	Markit Eurozone Manufacturing PMI	Apr P	62	63,3	62,5	--
04/23 15:30	UK	Markit UK PMI Manufacturing SA	Apr P	59	60,7	58,9	--
04/23 20:45	US	Markit US Manufacturing PMI	Apr P	61	60,6	59,1	--
04/23 21:00	US	New Home Sales	Mar	885k	1021k	775k	846k
04/26 15:00	GE	IFO Expectations	Apr	101,2	99.5	100,4	--
04/26 15:00	GE	IFO Business Climate	Apr	97,8	96,8	96,6	--
04/26 19:30	US	Durable Goods Orders	Mar P	2.5%	0.5%	-1.2%	--
04/27 15:00	IT	Consumer Confidence Index	Apr	101,8	102,3	100,9	--
04/27 15:00	IT	Manufacturing Confidence	Apr	102,1	105,4	101,2	--
04/27 21:00	US	Conf. Board Consumer Confidence	Apr	112	--	109,7	--
04/28 08:30	AU	CPI QoQ	1Q	0.9%	0.6%	0.9%	--
04/28 08:30	AU	CPI YoY	1Q	1.4%	1.1%	0.9%	--
04/28 18:00	US	MBA Mortgage Applications	Apr 23	--	-2.5%	8.6%	--
04/28 19:30	US	Wholesale Inventories MoM	Mar P	0.5%	1.4%	0.6%	--
04/29 01:00	US	FOMC Rate Decision (Upper Bound)	Apr 28	0.25%	0.25%	0.25%	--
04/29 15:00	EC	M3 Money Supply YoY	Mar	10.2%	--	12.3%	--
04/29 19:00	GE	CPI MoM	Apr P	0.5%	--	0.5%	--
04/29 19:00	GE	CPI YoY	Apr P	1.9%	--	1.7%	--
04/29 19:30	US	Initial Jobless Claims	Apr 24	550k	--	547k	--
04/29 19:30	US	GDP Annualized QoQ	1Q A	6.9%	--	4.3%	--
04/30 06:30	JN	Jobless Rate	Mar	2.9%	--	2.9%	--
04/30 06:30	JN	Tokyo CPI Ex-Fresh Food YoY	Apr	0.0%	--	-0.1%	--
04/30 08:00	CH	Manufacturing PMI	Apr	51,7	--	51,9	--
04/30 12:30	FR	GDP QoQ	1Q P	0.0%	--	-1.4%	--
04/30 12:30	FR	GDP YoY	1Q P	1.0%	--	-4.9%	--
04/30 13:45	FR	CPI YoY	Apr P	1.3%	--	1.1%	--

Economic Calendar (IND)

date	event	period	cons	act	prior	revised
04/01 07:30	Markit Indonesia PMI Mfg	Mar	--	53,2	50,9	--
04/01 11:00	CPI YoY	Mar	1.40%	1.37%	1.38%	--
04/20 14:20	Bank Indonesia 7D Reverse Repo	Apr 20	3.50%	3.50%	3.50%	--
05/03 07:30	Markit Indonesia PMI Mfg	Apr	--	--	53,2	--
05/03 11:00	CPI YoY	Apr	--	--	1.37%	--

2021

Global Covid-19 (Top 5 + IND)

Data per 28 April 2021

Kasus
Meninggal
Sembuh



Brazil
14,446,541
395,324
12,992,442



Rusia
4,787,273
109,367
4,411,098



AS
32,929,126
587,440
25,522,006



India
18,147,200
202,023
14,905,982



GLOBAL

149,638,262
3,153,244
127,221,706



Perancis
5,534,313
103,603
3,978,356



Indonesia
1,657,035
45,116
1,511,417

Sumber : worldometers.info/coronavirus/

IND Top 5 Covid-19

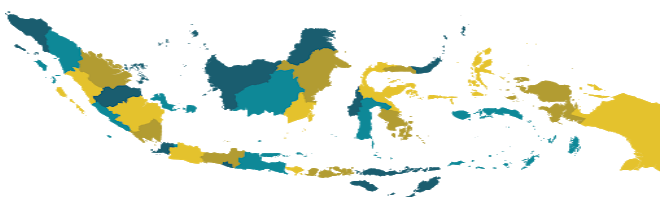

sumber:
1. WHO Covid-19 Situation Report
2. Kementerian Kesehatan Indonesia
3. gisanddata.maps.arcgis.com

Provinsi	Kasus	Meninggal	%Meninggal	Sembuh	% Sembuh
DKI	406,205	6,639	1.63%	393,561	96.89%
Jabar	277,553	3,678	1.33%	243,655	87.79%
Jateng	183,027	8,002	4.37%	162,885	89.00%
Jatim	146,808	10,549	7.19%	133,724	91.09%
Kaltim	68,136	1,624	2.38%	64,716	94.98%
Lainnya	575,306	14,624	2.54%	512,876	89.15%
Total	1,657,035	45,116	2.72%	1,511,417	91.21%

Sumber : covid19.go.id

Disclaimer

This report has been prepared by PT.Bank Rakyat Indonesia (PERSERO), Tbk on behalf of itself and its affiliated companies and is provided for information purposes only. Under no circumstances is it to be used or considered as an offer to sell, or a solicitation of any offer to buy. This report has been produced independently and the forecasts, opinions and expectations contained herein are entirely those of PT.Bank Rakyat Indonesia (PERSERO), Tbk.