



## TODAY'S NEWS

Pada hari Rabu (27/01), Rupiah dibuka di *level* 14,020/14,060 dengan kejadian pertama di 14,060 dengan kurs acuan JISDOR di *level* 14,091 (*prior* : 14,091). Rupiah diperdagangkan pada *range* 14,060 – 14,095. Harga surat berharga pemerintah cenderung menguat terutama untuk tenor lebih dari 10 tahun. Ketua *Federal Reserve* Jerome Powell berkomitmen atas kebijakan pelonggaran moneter AS, terutama program QE. The Fed tidak merubah kebijakan apa pun pada pertemuan Januari dan juga menegaskan kembali komitmennya terhadap suku bunga rendah dan kebijakan pelonggaran. Dari dalam negeri, kasus Covid-19 terus bertambah walaupun telah dilakukan PPKM dalam 2 minggu terakhir bahkan angka kematian yang meledak mencapai 387 kematian pada Rabu (27/01). Hal ini menjadi kekhawatiran bagi investor atas progress pemulihan perekonomian Indonesia.

## Market Sentiment

Pada perdagangan hari Kamis (28/01), Rupiah diprediksi bergerak terhadap USD pada *range* 14,000- 14,070.

## Global News

Bank sentral Amerika Serikat (AS), *Federal Reserve* alias The Fed, memutuskan untuk mempertahankan suku bunga acuan sebesar 0% hingga 0.25%. Dalam keterangan resminya, The Fed menyebutkan akan berusaha untuk mencapai lapangan kerja maksimum dan inflasi pada tingkat 2% dalam jangka panjang sehingga The Fed tidak akan mengubah kebijakan moneternya hingga pertumbuhan ekonomi dinilai telah *sustain*. Selain itu The Fed juga tetap akan melanjutkan kebijakan stimulus berupa pembelian *bonds* sebesar USD 120 Miliar.

## Domestic News

IMF memperkirakan ekonomi dunia akan tumbuh 5.5% pada 2021, merefleksikan kenaikan sebesar 0.3 poin persen jika dibandingkan dengan proyeksi sebelumnya pada Oktober 2020. Namun IMF mengoreksi proyeksi pertumbuhan ekonomi Indonesia tahun 2020 yaitu -1.5% pada WEO (*World Economic Outlook*) Oktober 2020 menjadi -1.9% pada WEO Januari 2021. Sedangkan pada tahun 2021, IMF memperkirakan ekonomi Indonesia tumbuh 4.8%, dikoreksi cukup dalam dibandingkan pada WEO Oktober 2020 yang sebesar 6.1%.

## Foreign Currency VS IDR

IDR	26/01	27/01	Δ%
USD	14,065	14,050	-0.11%
EUR	17,046	17,077	0.18%
SGD	10,581	10,603	0.21%
JPY	135.51	135.53	0.01%

## USD VS IDR

Opening	Highest	Lowest	Closed
14,040	14,095	14,040	14,050

## USD/IDR Curve VS NDF



*Non-Deliverable Forward* 1M (NDF) pada hari Rabu (27/01) berada di *level* 14,173 (*prior* 14,149) naik 24 bps dibandingkan *level* NDF pada hari Selasa (26/01).



## FOREX HIGHLIGHT

## Technical Analysis (USD/IDR)

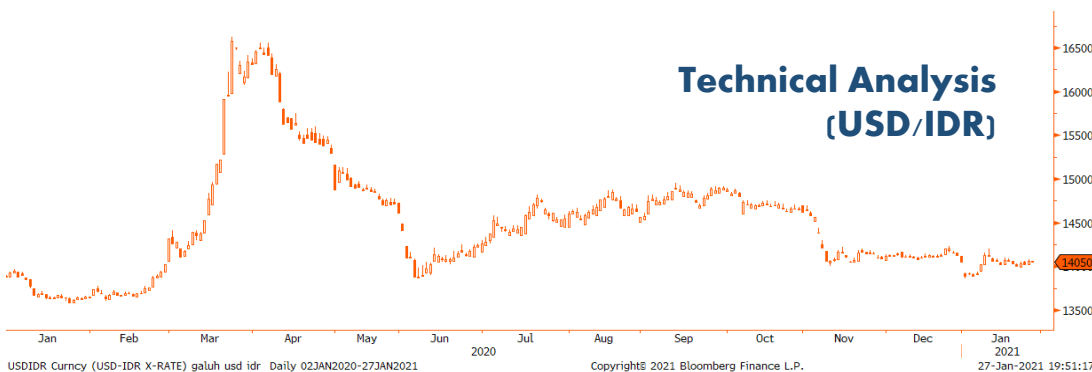

### Support

Support 1 : 13,980  
Support 2 : 13,920

### Resistance

Resistance 1 : 14,100  
Resistance 2 : 14,170

### Prediksi

**14,000- 14,070**

Harga obligasi berdenominasi Rupiah cenderung menguat untuk tenor panjang pada perdagangan Rabu (27/01). Harga SUN seri acuan bergerak variatif pada kisaran 5 - 25 bps, dimana *yield* SUN bertenor 10 tahun (FR0087) turun 2 bp ke level 6.20%. Volume transaksi SBN secara *outright* tercatat sebesar Rp 20.9 triliun pada Rabu (27/01), menurun dari volume transaksi kemarin yang sebesar Rp 26.6 triliun, serta lebih rendah dibandingkan dengan rata-rata transaksi harian secara Mtd sebesar Rp 21.1 triliun.

## BOND MARKET HIGHLIGHTS

### History Bond Index

### Govt. Bonds IDR (daily/3m)

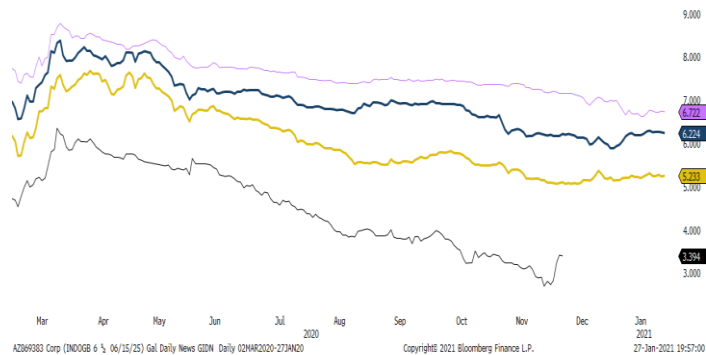

Source: Bloomberg

	UST		Gov. Bond IDR		Gov. Bond USD	
	26/01	27/01	26/01	27/01	26/01	27/01
1Y	0.08	0.08	3.39	3.39	0.76	0.75
5Y	0.40	0.40	5.22	5.23	1.36	1.35
10Y	1.03	1.01	6.25	6.22	2.05	2.05
30Y	1.79	1.77	6.73	6.72	3.10	3.09

### Spread (ΔUST)

	Gov. Bond IDR	Gov. Bond USD
10Y	521	104

### Benchmark (Yield%)

Seri Benchmark	26/01	27/01	Δ
FR86 (5Y)	5.19	5.20	1 bps
FR87 (10Y)	6.23	6.20	-3 bps
FR88 (15Y)	6.22	6.25	3 bps
FR83 (20Y)	6.83	6.82	-1 bps

### Foreign Ownership Bonds

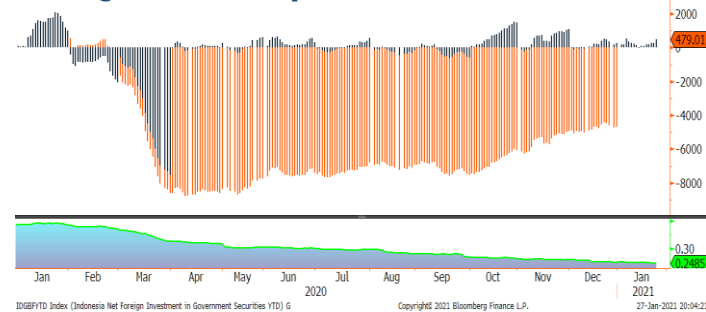

Source: Bloomberg

Pada hari Senin (25/01) secara *Year to date foreign ownership net buy* sebesar eq. USD 479 juta, dengan rasio kepemilikan asing naik menjadi sebesar 24.85%.

### Foreign Ownership Equity vs IHSG

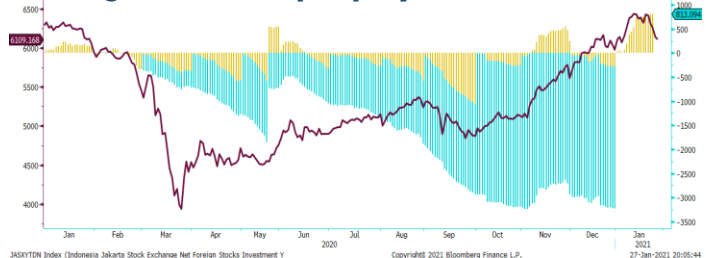

Source: Bloomberg

Indeks Harga Saham Gabungan (IHSG) pada hari Rabu (27/01) ditutup melemah sebesar 0.50% ke level 6,109. Total volume perdagangan saham di Bursa Efek Indonesia (BEI) mencapai 19.08 miliar dengan nilai transaksi Rp 19.58 triliun. Sebanyak 357 saham melemah, 141 saham menguat dan 136 saham nilainya tidak berubah. Investor asing membukukan net sell di seluruh pasar sebesar Rp 6.78 miliar di seluruh pasar.

### Indicative Price & Recommendation

Seri Benchmark	Price	Yield
FR86 (5Y)	101.40 / 101.45	5.19 / 5.18
FR87 (10Y)	102.15 / 102.20	6.21 / 6.20
FR88 (15Y)	99.85 / 100.00	6.26 / 6.25
FR83 (20Y)	106.95 / 107.20	6.84 / 6.82

Pada kondisi tersebut, investasi pada seri pendek dan menengah seperti FR86, FR87, FR88 dan FR83 dapat dipertimbangkan menjadi alternatif pilihan untuk investasi.

## TOP VOLUME BONDS

Government	27/01	Corporate	27/01
FR0061 (1 Y)	IDR 1.9 T	Obligasi Berkelanjutan III Adhi Karya Tahap I Tahun 2020	IDR 100 M
FR0059 (6 Y)	IDR 1.9 T	Obligasi Berkelanjutan I Sinar Mas Multifinance Tahap IV Tahun 2020 Seri B	IDR 90 M
FR0056 (5 Y)	IDR 1.9 T	Obligasi Berkelanjutan II Jasa Marga Tahap I Tahun 2020 Seri D	IDR 75 M

Source: Bloomberg

## Economic Calendar (G20)

date	country	event	period	cons	act	prior	revised
01/27 07:30	AU	CPI QoQ	4Q	0.7%	0.9%	1.6%	--
01/27 07:30	AU	CPI YoY	4Q	0.7%	0.9%	0.7%	--
01/27 19:00	US	MBA Mortgage Applications	Jan 22	--	-4.1%	-1.9%	--
01/27 20:30	US	Durable Goods Orders	Dec P	1.0%	0.2%	1.0%	1.2%
01/28 02:00	US	FOMC Rate Decision (Upper Bound)	Jan 27	0.25%	--	0.25%	--
01/28 20:00	GE	CPI MoM	Jan P	0.4%	--	0.5%	--
01/28 20:00	GE	CPI YoY	Jan P	0.7%	--	-0.3%	--
01/28 20:30	US	Wholesale Inventories MoM	Dec P	0.5%	--	0.0%	--
01/28 20:30	US	Initial Jobless Claims	Jan 23	875k	--	900k	--
01/28 20:30	US	GDP Annualized QoQ	4Q A	4.2%	--	33.4%	--
01/28 22:00	US	Leading Index	Dec	0.3%	--	0.6%	--
01/28 22:00	US	New Home Sales	Dec	866k	--	841k	--
01/29 06:30	JN	Tokyo CPI Ex-Fresh Food YoY	Jan	-0.6%	--	-0.9%	--
01/29 06:30	JN	Jobless Rate	Dec	3.0%	--	2.9%	--
01/29 06:30	JN	Job-To-Applicant Ratio	Dec	1.05	--	1.06	--
01/29 06:50	JN	Industrial Production MoM	Dec P	-1.5%	--	-0.5%	--
01/29 13:30	FR	GDP QoQ	4Q P	-4.0%	--	18.7%	--
01/29 13:30	FR	GDP YoY	4Q P	-7.6%	--	-3.9%	--
01/29 19:00	SA	Trade Balance Rand	Dec	30.0b	--	36.7b	--
01/29 20:30	US	Personal Income	Dec	0.1%	--	-1.1%	--
01/29 20:30	US	Personal Spending	Dec	-0.4%	--	-0.4%	--
01/29 21:45	US	MNI Chicago PMI	Jan	58.5	--	59.5	--
01/29 22:00	US	U. of Mich. Sentiment	Jan F	79.2	--	79.2	--
01/31 08:00	CH	Manufacturing PMI	Jan	51.5	--	51.9	--

## Economic Calendar (IND)

date	event	period	cons	act	prior	revised
01/08/2021 10:00	Net Foreign Assets IDR	Dec	--	1877.5t	1848.0t	--
01/08/2021 10:00	Foreign Reserves	Dec	--	\$135.90b	\$133.60b	--
01/15/2021 11:00	Trade Balance	Dec	\$2473m	\$2174m	\$2613m	\$2595m
01/15/2021 11:00	Exports YoY	Dec	6.20%	14.63%	9.54%	9.43%
01/15/2021 11:00	Imports YoY	Dec	-12.96%	-0.47%	-17.46%	-17.44%
01/21/2021	Bank Indonesia 7D Reverse Repo	21-Jan	--	3.75%	3.75%	--
02/01 07:30	Markit Indonesia PMI Mfg	Jan	--	--	51.3	--
02/01 11:00	CPI YoY	Jan	1.63%	--	1.68%	--
02/05 11:00	GDP YoY	4Q	-1.04%	--	-3.49%	--

# 2021

## Global Covid-19 (Top 5 + IND)

Data per 27 Januari 2021



- Kasus
- Meninggal
- Sembuh



**Brazil**  
**8,933,356**  
**218,878**  
**7,930,380**



**Rusia**  
**3,733,692**  
**69,971**  
**3,168,370**

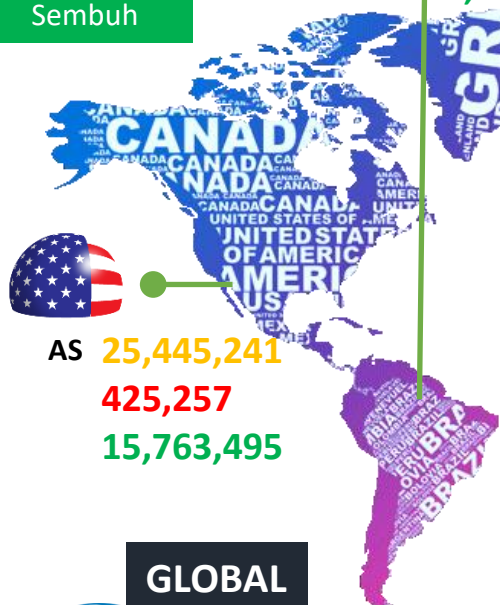

**AS**  
**25,445,241**  
**425,257**  
**15,763,495**



**Inggris**  
**3,700,268**  
**100,162**  
**1,662,484**



**Indonesia**  
**1,024,298**  
**28,855**  
**831,330**



**India**  
**10,689,527**  
**153,724**  
**10,359,305**

### GLOBAL



**100,371,303**  
**2,160,562**  
**55,532,629**

Sumber : [gisanddata.maps.arcgis.com](https://gisanddata.maps.arcgis.com)

## IND Top 5 Covid-19

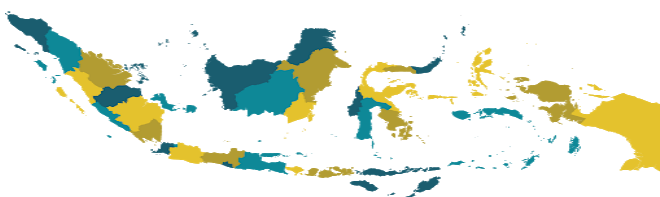

- sumber:
1. WHO Covid-19 Situation Report
  2. Kementerian Kesehatan Indonesia
  3. [gisanddata.maps.arcgis.com](https://gisanddata.maps.arcgis.com)

Provinsi	Kasus	Meninggal	%Meninggal	Sembuh	% Sembuh
DKI	254,580	4,077	1.60%	226,743	89.07%
Jabar	131,322	1,532	1.17%	106,359	80.99%
Jatim	108,017	7,514	6.96%	92,617	85.74%
Jateng	118,204	4,761	4.03%	76,705	64.89%
Sulsel	45,637	721	1.58%	40,448	88.63%
Lainnya	366,538	10,250	2.80%	288,458	78.70%
<b>Total</b>	<b>1,024,298</b>	<b>28,855</b>	<b>2.82%</b>	<b>831,330</b>	<b>81.16%</b>

Sumber : [covid19.go.id](https://covid19.go.id)

#### Disclaimer

This report has been prepared by PT.Bank Rakyat Indonesia (PERSERO),Tbk on behalf of itself and its affiliated companies and is provided for information purposes only. Under no circumstances is it to be used or considered as an offer to sell, or a solicitation of any offer to buy. This report has been produced independently and the forecasts, opinions and expectations contained herein are entirely those of PT.Bank Rakyat Indonesia (PERSERO),Tbk.