



TODAY'S NEWS

Pada hari Jumat (24/12), Rupiah dibuka di *level* 14,175/14,200 dengan *first traded* di 14,190 dan kurs acuan JISDOR di *level* 14,219 (*prior*: 14,251). Rupiah ditutup menguat terhadap Dolar AS di *level* 14,221 seiring dengan rilis data Indeks Keyakinan Konsumer AS bulan Desember naik ke *level* 115.8 (*prior*: 111.9) dan Existing Home Sales AS bulan November naik 1.9% *mom* (*prior* 0.8%) serta hasil riset Public Health Scotland yang menunjukkan bahwa varian Omicron tidak memicu penambahan pasien di rumah sakit yang signifikan pada periode November – Desember. Sedangkan dari dalam negeri, pelaku pasar memperhatikan potensi penyebaran Omicron akibat peningkatan mobilitas masyarakat menjelang libur Nataru.

Market Sentiment

Pada perdagangan hari Senin (27/12), Rupiah diprediksi bergerak terhadap USD pada *range* 14,170 – 14,230.

Global News

Kabar positif terkait Omicron yang tidak lebih berbahaya dibandingkan varian delta berdampak positif pada pasar keuangan global, tetapi sebagian investor masih memilih untuk mengamankan dana di pasar obligasi menjelang akhir tahun dan dampak dari beberapa negara maju yang bersikap reaktif akan penyebaran Omicron dengan melakukan *lockdown*. Belanda mulai memberlakukan *lockdown* penuh hingga pertengahan Januari, sementara Jerman juga memperketat perbatasan dengan hanya mengizinkan warga negara dan pemukimnya, serta penumpang pesawat transit untuk memasuki wilayahnya. Pekan ini investor masih akan fokus pada perkembangan Omicron yang telah menyebar ke 110 negara dan memicu pembatasan aktivitas di berbagai negara serta perlambatan ekonomi global.

Domestic News

Jelang Hari Natal dan Tahun Baru 2021 terlihat ada peningkatan mobilitas masyarakat di lokasi transit seperti bandara, pelabuhan, stasiun walaupun masih di bawah *level* sebelum pandemi. Joni Martinus, VP Public Relations PT. KAI, mengungkapkan bahwa pada 17 -22 Desember 2021 terdapat 675,410 orang yang melakukan mobilitas dengan moda transportasi kereta api. Pada periode yang sama PT. Jasa Marga melaporkan terdapat 938,141 kendaraan meninggalkan Jabodetabek atau naik 7.8% dibandingkan lalu lintas November 2021. Perkembangan mobilitas ini perlu diwaspadai karena penyebaran varian Omicron yang sudah menyebar di banyak negara termasuk Indonesia. Saat ini total kasus terkonfirmasi Covid-19 varian Omicron Indonesia telah mencapai 46 kasus sejak pertama kali dilaporkan pada 16 Desember lalu.

Foreign Currency VS IDR

IDR	23/12	24/12	Δ%
USD	14,249	14,221	-0.20%
EUR	16,111	16,114	+0.02%
SGD	10,468	10,478	+0.10%
JPY	124.63	124.35	-0.22%



FOREX HIGHLIGHT

USD VS IDR

Opening	Highest	Lowest	Closed
14,200	14,242	14,190	14,221

USD/IDR Curve VS NDF

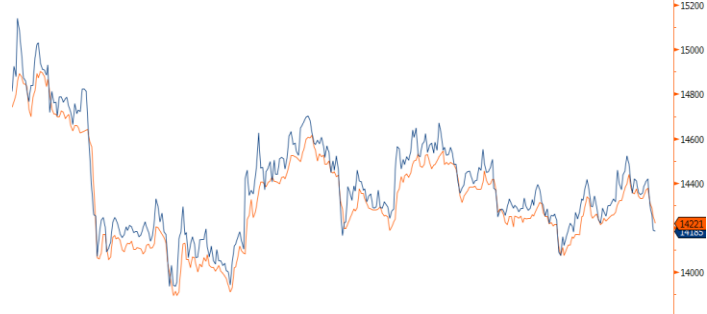

Source: Bloomberg

Non-Deliverable Forward 1M (NDF) pada hari Jumat (24/12) berada di *level* 14,185 (*prior*: 14,187) turun 2 bps dibandingkan hari Kamis (23/12).

Technical Analysis (USD/IDR)

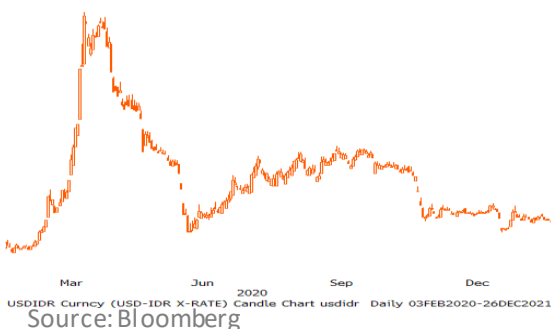
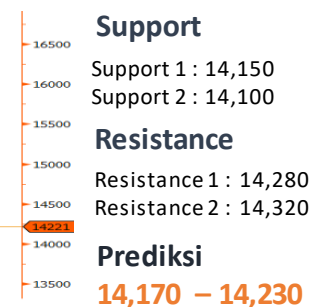

Copyright © 2021 Bloomberg Finance L.P.



BOND MARKET HIGHLIGHTS

Benchmark (Yield%)

Seri Benchmark	23/12	24/12	Δ
FR86 (5Y)	5.08	5.09	+ 1 bps
FR87 (10Y)	6.35	6.34	- 1 bps
FR88 (15Y)	6.24	6.27	+ 3 bps
FR83 (20Y)	7.03	7.05	+ 2 bps

Bond Index (Yield%)

	UST		Gov. Bond IDR		Gov. Bond USD	
	23/12	24/12	23/12	24/12	23/12	24/12
1Y	0.27	0.26	3.75	3.70	0.96	0.96
5Y	1.24	1.24	5.11	5.09	2.03	2.02
10Y	1.49	1.49	6.37	6.34	2.20	2.19
30Y	1.90	1.90	6.84	6.84	3.31	3.31

Spread (ΔUST)

	Gov. Bond IDR	Gov. Bond USD
10Y	485	70

Indicative Price & Recommendation

Seri Benchmark	Price	Yield
FR86 (5Y)	101.55 / 101.75	5.09 / 5.03
FR87 (10Y)	101.07 / 101.36	6.34 / 6.29
FR88 (15Y)	99.75 / 100.34	6.27 / 6.21
FR83 (20Y)	104.56 / 105.04	7.05 / 7.00

Pada kondisi saat ini, investasi pada seri pendek seperti FR86 dapat dipertimbangkan menjadi alternatif pilihan untuk investasi.

Perdagangan obligasi cenderung *sideways* pada perdagangan Jumat (24/12) dengan harga obligasi melemah 5 - 15 bps dan *yield* SUN tenor 10 tahun ditutup menguat pada *level* 6.34% (*prior*: 6.35%) sementara likuiditas pasar adalah sebesar Rp. 249.59 triliun (*prior*: Rp. 297.9 triliun). Volume transaksi SBN hari Jumat (24/12) sebesar Rp. 13.8 T meningkat jika dibandingkan transaksi hari Kamis (23/12) yang sebesar Rp. 11.6 T namun masih lebih rendah dibandingkan dengan rata-rata volume transaksi harian secara *year to date* yang tercatat sebesar Rp. 21.2 T.

Govt. Bonds IDR

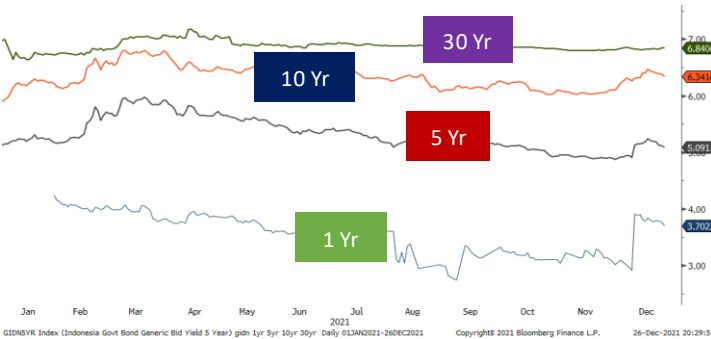

Source: Bloomberg

Foreign Ownership Bonds

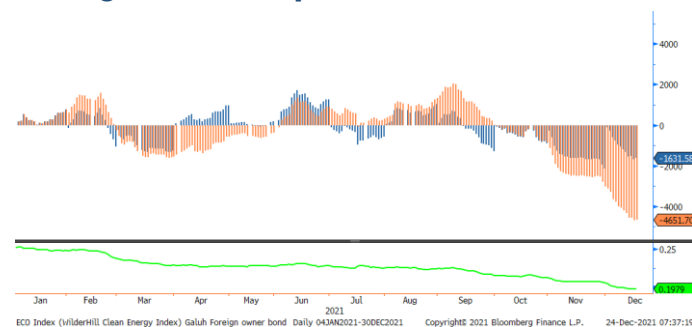

Source: Bloomberg

Pada hari Kamis (16/12) secara *ytd* *foreign* investor mencatatkan *net sell* sebesar eq. USD 4,651.7 juta (*prior*: USD 4,699.52 juta), dengan rasio kepemilikan asing naik ke *level* 19.79% (*prior*: 19.77%).

Foreign Ownership Equity vs IHSG

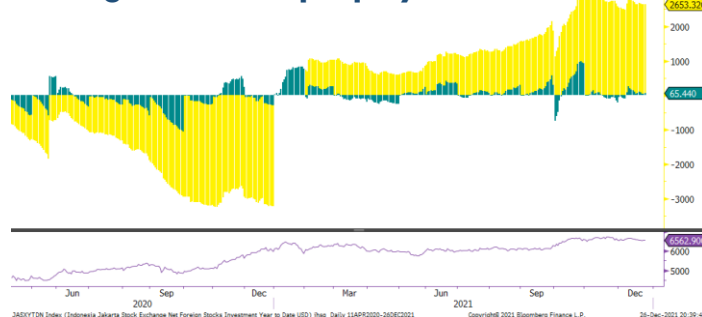

Source: Bloomberg

Indeks Harga Saham Gabungan (IHSG) hari Jumat (24/12) ditutup menguat ke *level* 6,562 naik 7.34 poin atau 0.11% dibandingkan hari Kamis (23/12). Total *volume* perdagangan saham di bursa mencapai 21.90 miliar saham dengan nilai transaksi Rp. 8.43 triliun. Sebanyak 212 saham menguat, 305 saham terkoreksi dan 155 saham stagnan. Adapun investor asing mencatatkan aksi jual bersih atau *net sell* sebesar Rp.219.79 miliar.

TOP VOLUME BONDS

Government		24/12	Corporate		24/12
FR0061 (1Y)	IDR 2.2 T		Obligasi Berkelanjutan III PLN Tahap V Tahun 2019 Seri B		IDR 160 M
PBS017 (4Y)	IDR 2.1 T		Obligasi Berkelanjutan I Merdeka Copper Gold Tahap II Tahun 2020 Seri B		IDR 135 M
FR0070 (3Y)	IDR 0.7 T		Obligasi Berkelanjutan I Tahap I Tahun 2020 Seri C		IDR 120 M

Source: Bloomberg

Economic Calendar (G20)

date	country	event	period	cons	act	prior	revised
12/24 06:30	JN	Natl CPI YoY	Nov	0.5%	0.6%	0.1%	--
12/24 06:30	JN	Natl CPI Ex Fresh Food YoY	Nov	0.4%	0.5%	0.1%	--
12/24 12:00	JN	Housing Starts YoY	Nov	7.5%	3.7%	10.4%	--
12/27 06:50	JN	Retail Sales MoM	Nov	1.3%	1.2%	1.1%	--
12/27 06:50	JN	Retail Sales YoY	Nov	1.7%	1.9%	0.9%	--
12/27 22:30	US	Dallas Fed Manf. Activity	Dec	13	--	11.8	--
12/28 06:30	JN	Job-To-Applicant Ratio	Nov	1.16	--	1.15	--
12/28 06:30	JN	Jobless Rate	Nov	2.7%	--	2.7%	--
12/28 06:50	JN	Industrial Production MoM	Nov P	4.8%	--	1.8%	--
12/28 06:50	JN	Industrial Production YoY	Nov P	2.9%	--	-4.1%	--
12/28 21:00	US	FHFA House Price Index MoM	Oct	0.9%	--	0.9%	--
12/28 22:00	US	Richmond Fed Manufact. Index	Dec	11	--	11	--
12/29 16:00	EC	M3 Money Supply YoY	Nov	7.6%	--	7.7%	--
12/29 20:30	US	Wholesale Inventories MoM	Nov P	1.7%	--	2.3%	--
12/29 22:00	US	Pending Home Sales MoM	Nov	0.5%	--	7.5%	--
12/30 14:00	UK	Nationwide House PX MoM	Dec	0.5%	--	0.9%	--
12/30 14:00	UK	Nationwide House Px NSA YoY	Dec	9.4%	--	10.0%	--
12/30 20:30	US	Initial Jobless Claims	Dec 25	--	--	205k	--
12/30 20:30	US	Continuing Claims	Dec 18	--	--	1859k	--
12/30 21:45	US	MNI Chicago PMI	Dec	62.2	--	61.8	--
12/31 08:00	CH	Non-manufacturing PMI	Dec	52	--	52.3	--
12/31 08:00	CH	Manufacturing PMI	Dec	50	--	50.1	--
01/03 15:45	IT	Markit Italy Manufacturing PMI	Dec	61.5	--	62.8	--
01/03 15:50	FR	Markit France Manufacturing PMI	Dec F	54.9	--	54.9	--
01/03 15:55	GE	Markit/BME Germany Manufacturing PMI	Dec F	57.9	--	57.9	--

Economic Calendar (IND)

date	event	period	cons	act	prior	revised
12/07/2021 10:00	Net Foreign Assets IDR	Nov	--	1962.5t	1935.1t	1935.1t
12/07/2021 10:00	Foreign Reserves	Nov	--	\$145.90b	\$145.46b	--
12/08/2021 10:05	Consumer Confidence Index	Nov	--	118.5	113.4	--
12/13/2021 08:59	Danareksa Consumer Confidence	Nov	--	90	81.6	--
12/14/2021 16:11	Local Auto Sales	Nov	--	87435	75544	--
12/15/2021 11:00	Trade Balance	Nov	\$4500m	\$3510m	\$5740m	--
12/15/2021 11:00	Exports YoY	Nov	44.86%	49.70%	53.35%	--
12/15/2021 11:00	Imports YoY	Nov	38.13%	52.62%	51.06%	--
12/16/2021 14:20	Bank Indonesia 7D Reverse Repo	16-Dec	3.50%	3.50%	3.50%	--
01/03/2022 07:30	Markit Indonesia PMI Mfg	Dec	--	--	53.9	--
01/03/2022 01/07	Danareksa Consumer Confidence	Dec	--	--	90	--
01/11/2022 01/21	Local Auto Sales	Dec	--	--	87435	--

Kasus
Meninggal
Sembuh



Brazil
22,234,626
618,457
21,414,318



Russia
10,392,020
304,218
9,259,771



AS
53,026,765
837,779
41,001,184



India
34,786,802
479,682
34,230,354

GLOBAL

279,928,773
5,415,197
250,194,686



Perancis
9,088,371
122,546
7,794,718



Indonesia
4,261,759 (+92)
144,055 (+2)
4,113,049 (+148)

Sumber: worldometers.info/coronavirus/

IND Top 7 Covid-19

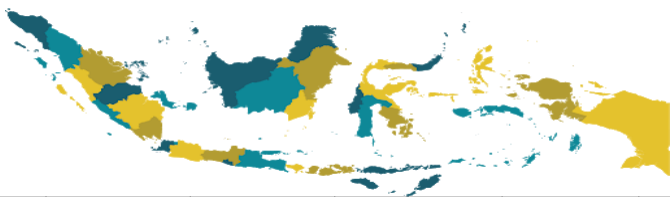

sumber:
1. WHO Covid-19 Situation Report
2. Kementerian Kesehatan Indonesia
3. gisandata.maps.arcgis.com

Provinsi	Kasus	Meninggal	% Meninggal	Sembuh	% Sembuh
DKI Jakarta	864,865	13,601	1.57%	850,786	98.37%
Jawa Barat	708,731	14,751	2.08%	693,156	97.80%
Jawa Tengah	486,837	30,273	6.22%	455,437	93.55%
Jawa Timur	399,963	29,727	7.43%	370,057	92.52%
Kalimantan Timur	158,317	5,452	3.44%	152,823	96.53%
D.I Yogyakarta	156,969	5,268	3.36%	151,442	96.48%
Banten	132,796	2,692	2.03%	130,044	97.93%
Lainnya	1,353,281	42,291	3.13%	1,309,304	96.75%
Total	4,261,759	144,055	3.38%	4,113,049	96.51%

Sumber: covid19.go.id

Disclaimer

This report has been prepared by PT.Bark Rakyat Indonesia (PERSERO), Tbk on behalf of itself and its affiliated companies and is provided for information purposes only. Under no circumstances is it to be used or considered as an offer to sell, or a solicitation of any offer to buy. This report has been produced independently and the forecasts, opinions and expectations contained herein are entirely those of PT.Bark Rakyat Indonesia (PERSERO), Tbk.