



## TODAY'S NEWS

Pada hari Senin (25/10), Rupiah dibuka di *level* 14,160/14,170 dengan kejadian pertama di 14,170 dan kurs acuan JISDOR di *level* 14,158 (*prior*: 14,123). Rupiah diperdagangkan pada *range* 14,160 -14,190. Sentimen global yang mempengaruhi perdagangan pada hari Senin (25/10) diantaranya rilis data kinerja keuangan perusahaan AS yang positif dan investor juga berekspektasi positif atas rencana rilis data kinerja keuangan perusahaan unggulan AS seperti Facebook, Alphabet, Microsoft, Amazon dan Apple. Dari dalam negeri, kasus covid-19 telah tergolong terkendali dengan *positivity rate* 0.46% di bawah batas 5% yang ditetapkan WHO sehingga ekspektasi adanya pelanggaran PPKM dalam rangka pemulihan ekonomi dapat dilakukan lebih cepat oleh pemerintah.

### Market Sentiment

Pada perdagangan hari Selasa (26/10), Rupiah diprediksi bergerak terhadap USD pada *range* 14,160 – 14,200.

### Global News

Bursa saham Amerika Serikat (AS) ditutup menguat pada pembukaan perdagangan hari Senin (25/10), Indeks *Dow Jones Industrial Average* naik 0.13% ke 35,721, Indeks *S&P 500* naik 0.13% ke 4,550 dan *Nasdaq* naik 0.25% ke 15,128 merespon beberapa rilis data kinerja keuangan perusahaan AS yang positif dan masih terdapat beberapa emiten unggulan yang akan merilis kinerja keuangannya pada pekan ini diantaranya Facebook, Alphabet, Microsoft, Amazon dan Apple. Sementara itu, investor juga masih mengamati perkembangan terkait *tapering* yang segera diterapkan paling cepat pertengahan November 2021 yang kemungkinan tanpa disertai kenaikan suku bunga dalam waktu dekat dengan indikasi kenaikan suku bunga dilaksanakan pada tahun 2023.

### Domestic News

Penurunan kasus covid-19 di Indonesia masih menjadi salah satu perhatian investor. Penambahan kasus baru tercatat sebanyak 460 kasus, terendah sejak 4 Juni tahun 2020. Rasio temuan kasus positif terhadap jumlah tes (*positivity rate*) Indonesia berada di angka 0.46% dan telah berada di bawah batas *positivity rate* 5% yang ditentukan WHO untuk kategori terkendali sehingga investor berekspektasi pelanggaran PPKM dalam rangka pemulihan ekonomi dapat dilakukan lebih cepat oleh pemerintah. Sementara itu, pada hari Selasa (26/10), Kementerian Keuangan melalui DJPPR kembali menyelenggarakan lelang SBN untuk memenuhi sebagian dari target pembiayaan dalam APBN 2021 dengan target indikatif sebesar Rp. 8 triliun atas seri-seri *benchmark* SPN 3 dan 6 bulan serta FR90, 91, 88, 92 dan 89.

### Foreign Currency VS IDR

IDR	22/10	25/10	Δ%
USD	14,123	14,158	+ 0.25%
EUR	16,443	16,496	+ 0.32%
SGD	10,503	10,532	+ 0.28%
JPY	123.95	124.65	+ 0.56%

### USD VS IDR

Opening	Highest	Lowest	Closed
14,160	14,190	14,160	14,158

### USD/IDR Curve VS NDF



Source: Bloomberg

*Non-Deliverable Forward* 1M (NDF) pada hari Senin (25/10) berada di *level* 14,206 (*prior*: 14,219) turun 13 *bps* dibandingkan hari Jumat (22/10).



### FOREX HIGHLIGHT

### Technical Analysis (USD/IDR)

- Support**
- Support 1 : 14,085
- Support 2 : 14,035
- Resistance**
- Resistance 1 : 14,195
- Resistance 2 : 14,220
- Prediksi**
- 14,160 – 14,200**



Source: Bloomberg

Harga obligasi berdenominasi Rupiah menguat terbatas pada perdagangan Senin (25/10). SUN seri *benchmark* mengalami penurunan *yield* pada kisaran 1 - 2 bps, dengan *yield* SUN bertenor 10 tahun turun 2 bps ke level 6.14%. Volume transaksi SBN secara *outright* tercatat sebesar Rp. 14.8 triliun pada Senin (25/10), menurun dari volume transaksi hari Jumat (22/10) yang sebesar Rp. 18.1 triliun, dan masih lebih rendah dibandingkan dengan rata-rata volume transaksi harian secara *year to date* yang tercatat sebesar Rp. 22.1 triliun.

## BOND MARKET HIGHLIGHTS

### Govt. Bonds IDR

### Benchmark (Yield%)

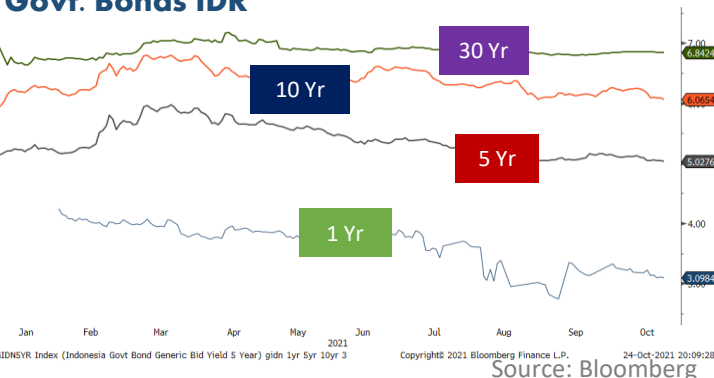

Seri Benchmark	22/10	25/10	Δ
FR86 (5Y)	5.08	5.07	- 1 bps
FR87 (10Y)	6.16	6.14	- 2 bps
FR88 (15Y)	6.28	6.27	- 1 bps
FR83 (20Y)	7.09	7.09	-

### Foreign Ownership Bonds

### Bond Index

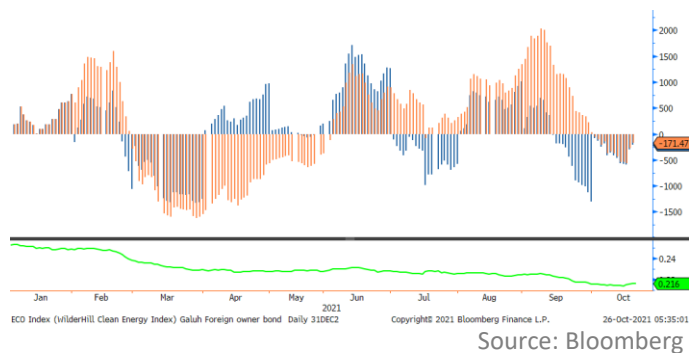

	UST		Gov. Bond IDR		Gov. Bond USD	
	22/10	25/10	22/10	25/10	22/10	25/10
1Y	0.11	0.11	3.10	3.12	0.94	0.95
5Y	1.19	1.17	5.03	5.03	1.68	1.69
10Y	1.63	1.63	6.07	6.05	2.49	2.47
30Y	2.07	2.08	6.84	6.84	3.50	3.46

Pada hari Selasa (19/10) secara *ytd* *foreign* investor mencatatkan *net sell* sebesar eq. USD 171.47 juta (*prior*: USD 268.75 juta), dengan rasio kepemilikan asing turun ke level 21.59% (*prior*: 21.55%).

### Foreign Ownership Equity vs IHSG

### Spread (ΔUST)

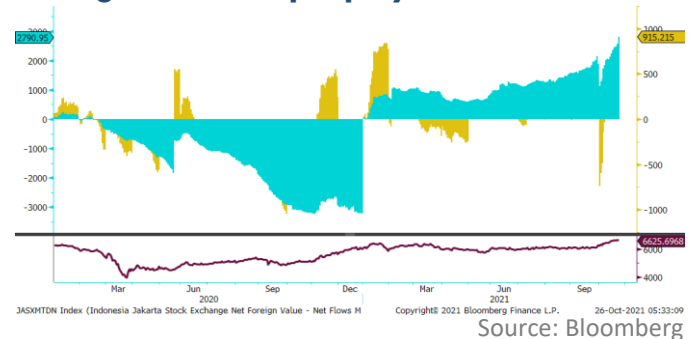

	Gov. Bond IDR	Gov. Bond USD
10Y	442	84

### Indicative Price & Recommendation

Seri Benchmark	Price	Yield
FR86 (5Y)	101.65 / 101.75	5.08 / 5.06
FR87 (10Y)	102.50 / 102.55	6.14 / 6.13
FR88 (15Y)	99.70 / 100.05	6.28 / 6.24
FR83 (20Y)	104.25 / 104.40	7.08 / 7.07

Pada kondisi saat ini, investasi pada seri pendek seperti FR86 dapat dipertimbangkan menjadi alternatif pilihan untuk investasi.

Indeks Harga Saham Gabungan (IHSG) hari Senin (25/10) ditutup di level 6,626 turun 18.04 poin atau 0.27% dibandingkan hari Jumat (22/10). Total volume perdagangan saham di bursa mencapai 31.60 miliar saham dengan nilai transaksi Rp. 15.43 triliun. Sebanyak 255 saham menguat, 265 saham terkoreksi dan 143 saham stagnan. Adapun investor asing mencatatkan aksi beli bersih atau *net buy* sebesar Rp. 2.95 triliun.

## TOP VOLUME BONDS

Government	25/10	Corporate	25/10
FR0091 (11Y)	IDR 2.2 T	Obligasi Berkelanjutan III PNM Tahap I Tahun 2019 Seri A	IDR 240 M
FR0087 (10Y)	IDR 1.5 T	Obligasi Berkelanjutan I Wijaya Karya Tahap I Tahun 2020 Seri C	IDR 140 M
FR0047 (7Y)	IDR 1.5 T	Obligasi Berkelanjutan II Wijaya Karya Tahap I Tahun 2021 Seri A	IDR 140 M

Source: Bloomberg

## Economic Calendar (G20)

date	country	event	period	cons	act	prior	revised
10/22 20:45	US	Markit US Manufacturing PMI	Oct P	60.5	59.2	60.7	--
10/22 20:45	US	Markit US Services PMI	Oct P	55.2	58.2	54.9	--
10/22 20:45	US	Markit US Composite PMI	Oct P	--	57.3	55	--
10/23 01:00	US	Monthly Budget Statement	Sep	-\$59.0b	-\$61.5b	-\$124.6b	--
10/25 12:00	JN	Leading Index CI	Aug F	--	101.3	101.8	--
10/25 15:00	GE	IFO Expectations	Oct	96.6	95.4	97.3	--
10/25 15:00	GE	IFO Current Assessment	Oct	99.4	100.1	100.4	--
10/25 15:00	GE	IFO Business Climate	Oct	98	97.7	98.8	--
10/25 19:30	US	Chicago Fed Nat Activity Index	Sep	0.2	-0.13	0.29	--
10/25 21:30	US	Dallas Fed Manf. Activity	Oct	6.2	14.6	4.6	--
10/26 20:00	US	FHFA House Price Index MoM	Aug	1.5%	--	1.4%	--
10/26 21:00	US	New Home Sales	Sep	756k	--	740k	--
10/26 21:00	US	Conf. Board Consumer Confidence	Oct	108.5	--	109.3	--
10/26 21:00	US	Richmond Fed Manufact. Index	Oct	5	--	-3	--
10/27 13:00	GE	GfK Consumer Confidence	Nov	-0.5	--	0.3	--
10/27 13:45	FR	Consumer Confidence	Oct	101	--	102	--
10/27 15:00	EC	M3 Money Supply YoY	Sep	7.5%	--	7.9%	--
10/27 18:00	US	MBA Mortgage Applications	Oct 22	--	--	-6.3%	--
10/27 19:30	US	Wholesale Inventories MoM	Sep P	1.0%	--	1.2%	--
10/27 19:30	US	Durable Goods Orders	Sep P	-1.0%	--	1.8%	--
10/27 19:30	US	Durables Ex Transportation	Sep P	0.4%	--	0.3%	--
10/28 06:50	JN	Retail Sales YoY	Sep	-2.4%	--	-3.2%	--
10/28 06:50	JN	Retail Sales MoM	Sep	1.5%	--	-4.1%	--
10/28 14:55	GE	Unemployment Change (000's)	Oct	-20.0k	--	-30.0k	--
10/28 14:55	GE	Unemployment Claims Rate SA	Oct	5.4%	--	5.5%	--
10/28 15:00	IT	Consumer Confidence Index	Oct	118.5	--	119.6	--
10/28 15:00	IT	Manufacturing Confidence	Oct	112.3	--	113	--
10/28 15:00	IT	Economic Sentiment	Oct	--	--	113.8	--

## Economic Calendar (IND)

date	event	period	cons	act	prior	revised
10/01 07:30	Markit Indonesia PMI Mfg	Sep	--	52.2	43.7	--
10/01 09:00	CPI NSA MoM	Sep	0.01%	-0.04%	0.03%	--
10/01 09:00	CPI YoY	Sep	1.66%	1.60%	1.59%	--
10/01 09:00	CPI Core YoY	Sep	1.33%	1.30%	1.31%	--
10/07 10:00	Foreign Reserves	Sep	--	\$146.90b	\$144.80b	--
10/15 09:30	Trade Balance	Sep	\$3865m	\$4370m	\$4740m	\$4748m
10/15 09:30	Exports YoY	Sep	51.29%	47.64%	64.10%	63.62%
10/15 09:30	Imports YoY	Sep	49.75%	40.31%	55.26%	--
10/19 14:20	Bank Indonesia 7D Reverse Repo	Oct 19	3.50%	3.50%	3.50%	--
11/01 07:30	Markit Indonesia PMI Mfg	Oct	--	--	52.2	--
11/01 11:00	CPI NSA MoM	Oct	--	--	-0.04%	--
11/01 11:00	CPI YoY	Oct	--	--	1.60%	--
11/01 11:00	CPI Core YoY	Oct	--	--	1.30%	--
11/05 10:00	Foreign Reserves	Oct	--	--	\$146.90b	--
11/05 11:00	GDP YoY	3Q	--	--	7.07%	--

# 2021

## Global Covid-19 (Top 5 + IND)

Data per 25 Oktober 2021



- Kasus
- Meninggal
- Sembuh



**Brazil**  
**21,729,763**  
**605,682**  
**20,907,224**



**Russia**  
**8,279,573**  
**231,669**  
**7,186,611**



**AS**  
**46,312,782**  
**756,362**  
**36,052,614**



**India**  
**34,189,774**  
**454,743**  
**33,567,367**

### GLOBAL

**244,513,863**  
**4,965,682**  
**221,523,414**



**Perancis**  
**7,125,868**  
**117,467**  
**6,910,730**



**Indonesia**  
**4,240,479 (+460)**  
**143,235 (+30)**  
**4,083,690 (+1,236)**

Sumber : [worldometers.info/coronavirus/](http://worldometers.info/coronavirus/)

## IND Top 5 Covid-19

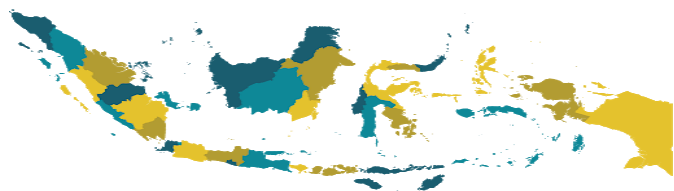

sumber:  
 1. WHO Covid-19 Situation Report  
 2. Kementerian Kesehatan Indonesia  
 3. [gisanddata.maps.arcgis.com](https://gisanddata.maps.arcgis.com)

Provinsi	Kasus	Meninggal	% Meninggal	Sembuh	% Sembuh
DKI Jakarta	860,880	13,572	1.58%	845,243	98.18%
Jawa Barat	705,089	14,673	2.08%	688,482	97.64%
Jawa Tengah	484,577	30,054	6.20%	451,748	93.23%
Jawa Timur	397,822	29,565	7.43%	367,249	92.31%
Kalimantan Timur	157,815	5,434	3.44%	151,828	96.21%
D.I Yogyakarta	155,656	5,237	3.36%	149,712	96.18%
Banten	132,181	2,681	2.03%	128,914	97.53%
Lainnya	1,346,459	42,019	3.12%	1,300,514	96.59%
<b>Total</b>	<b>4,240,479</b>	<b>143,235</b>	<b>3.38%</b>	<b>4,083,690</b>	<b>96.30%</b>

Sumber : [covid19.go.id](https://covid19.go.id)

#### Disclaimer

This report has been prepared by PT.Bank Rakyat Indonesia (PERSERO),Tbk on behalf of itself and its affiliated companies and is provided for information purposes only. Under no circumstances is it to be used or considered as an offer to sell, or a solicitation of any offer to buy. This report has been produced independently and the forecasts, opinions and expectations contained herein are entirely those of PT.Bank Rakyat Indonesia (PERSERO),Tbk.