



TODAY'S NEWS

Pada hari Kamis (25/02), Rupiah dibuka di *level* 14,070/14,090 dengan kurs acuan JISDOR di *level* 14,104 (*prior* : 14,089). Rupiah diperdagangkan pada *range* 14,085-14,120. Surat berharga bergerak cenderung melemah hampir disemua tenor. Pada perdagangan hari Kamis (25/02) Rupiah hanya menguat tipis di saat Dollar AS sedang tertekan setelah Jerome Powell menegaskan tidak akan menaikkan suku bunga sampai rata-rata inflasi tercapai 2% yang diperkirakan baru akan dicapai dalam kurun waktu 3 tahun. Stimulus yang akan digelontorkan ini menjadi yang terbesar kedua sepanjang sejarah AS setelah stimulus US\$ 2 Triliun yang digelontorkan pada Maret 2020 lalu. Stimulus ini diproyeksikan akan cair sebelum pertengahan Maret 2021.

Market Sentiment

Pada perdagangan hari Jumat (26/02), Rupiah diprediksi bergerak terhadap USD pada *range* **14,100 – 14,250**.

Global News

Tekanan di pasar global akibat kekhawatiran terhadap kemungkinan kenaikan suku bunga acuan *Fed Fund Rate* dan tekanan inflasi semakin mereda setelah Gubernur Bank Sentral AS, Jerome Powell, kembali menegaskan bahwa perekonomian masih membutuhkan dukungan Bank Sentral dan menyatakan bahwa inflasi membutuhkan waktu sekitar tiga tahun untuk mencapai target Bank Sentral secara konsisten. Powell juga menyatakan bahwa inflasi dapat berfluktuasi karena kembali dibukanya perekonomian dan adanya peningkatan permintaan, namun Powell tidak memperkirakan bahwa inflasi akan naik signifikan dan menyatakan bahwa Bank Sentral memiliki alat untuk mengatasinya jika diperlukan.

Domestic News

Pemerintah mendorong masyarakat kelas menengah atas untuk membelanjakan uang lebihnya di tahun 2021. Oleh karena itu diberikan stimulus-stimulus untuk meningkatkan permintaan dalam negeri dan mendorong industri manufaktur. Menteri Koordinator Perekonomian Airlangga Hartarto mengatakan bahwa industri manufaktur memiliki *share* yang besar terhadap pendapatan Produk Domestik Bruto (PDB) Nasional. Oleh karena itu, relaksasi yang diberikan khusus di sektor otomotif untuk mendorong daya beli masyarakat.



FOREX HIGHLIGHT

Foreign Currency VS IDR

IDR	24/02	25/02	Δ%
USD	14,085	14,083	-0.01%
EUR	17,125	17,165	0.24%
SGD	10,672	10,690	0.16%
JPY	133.42	132.75	-0.50%

USD VS IDR

Opening	Highest	Lowest	Closed
14,080	14,120	14,085	14,083

USD/IDR Curve VS NDF

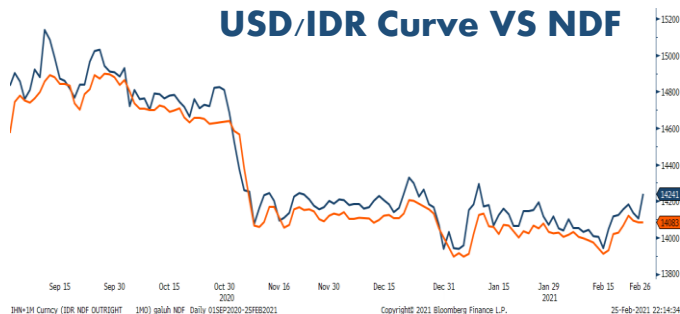

Source: Bloomberg

Non-Deliverable Forward 1M (NDF) pada hari Kamis (25/02) berada di *level* 14,242 (*prior* 14,104) naik 38 bps dibandingkan *level* NDF pada hari Rabu (24/02).

Technical Analysis (USD/IDR)

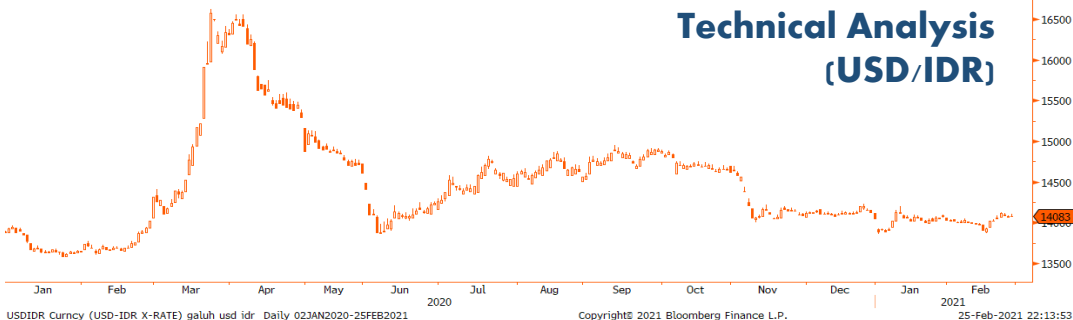

Support

Support 1 : 14,000
Support 2 : 14,100

Resistance

Resistance 1 : 14,250
Resistance 2 : 14,390

Prediksi

14,100– 14,250

Harga obligasi berdenominasi Rupiah ditutup melemah pada perdagangan Kamis (25/02). Harga SUN seri acuan bergerak turun pada kisaran 3 – 10 bps, *yield* SUN bertenor 10 tahun (FR0087) naik 10 bps ke *level* 6.52%. Volume transaksi SBN secara *outright* tercatat sebesar Rp 27.2 triliun pada Kamis (25/02), menurun dari volume transaksi pada Rabu (24/02) sebesar Rp 35.3 triliun, namun masih lebih tinggi dari rata-rata transaksi harian secara *year-to-date* yang sebesar Rp 24.1 triliun.



BOND MARKET HIGHLIGHTS

Govt. Bonds IDR (daily/3m)

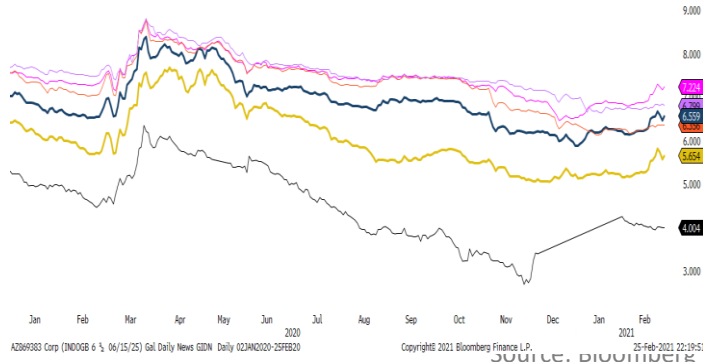

Benchmark (Yield%)

Seri Benchmark	24/02	25/02	Δ
FR86 (5Y)	5.53	5.60	+7 bps
FR87 (10Y)	6.42	6.52	+10 bps
FR88 (15Y)	6.32	6.32	0 bp
FR83 (20Y)	7.14	7.17	- 3 bps

Foreign Ownership Bonds

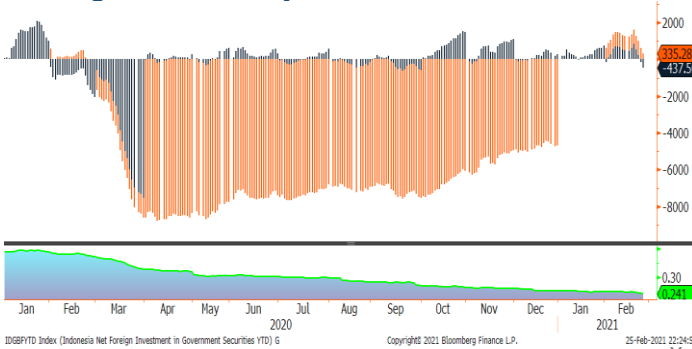

History Bond Index

	UST		Gov. Bond IDR		Gov. Bond USD	
	24/02	25/02	24/02	25/02	24/02	25/02
1Y	0.07	0.07	3.99	4.00	0.72	0.71
5Y	0.60	0.71	5.56	5.65	1.44	1.44
10Y	1.38	1.45	6.45	6.55	2.44	2.43
30Y	2.23	2.28	6.83	6.79	3.47	3.47

Pada hari Rabu (24/02) secara *Year to date foreign ownership net buy* sebesar eq. USD 335 juta, dengan rasio kepemilikan asing turun menjadi sebesar 24.10%.

Spread (ΔUST)

	Gov. Bond IDR	Gov. Bond USD
10Y	510	98

Foreign Ownership Equity vs IHSG

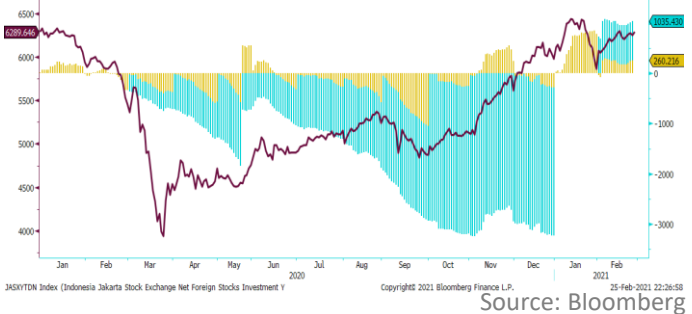

Indicative Price & Recommendation

Seri Benchmark	Price	Yield
FR86 (5Y)	98.20 / 99.25	5.91 / 5.66
FR87 (10Y)	98.20 / 99.25	6.75 / 6.60
FR88 (15Y)	98.90 / 99.75	6.36 / 6.27
FR83 (20Y)	102.75 / 103.30	7.23 / 7.17

Indeks Harga Saham Gabungan (IHSG) pada Kamis (25/02) terapresiasi 0.61% ke *level* 6,289. Terdapat 192 saham yang mengalami kenaikan dan 235 saham mengalami penurunan. Selain itu, terdapat 168 saham yang nilainya tidak berubah dan 102 saham tidak ada perdagangan.

Pada kondisi saat ini, investasi pada seri menengah seperti FR87 dan FR88 dapat dipertimbangkan menjadi alternatif pilihan untuk investasi.

TOP VOLUME BONDS

Government	25/02	Corporate	25/02
FR0086 (5Y)	IDR 5.4 T	Obligasi Berkelanjutan III Waskita Karya Tahap II Tahun 2018 Seri B	IDR 467 M
FR0078 (8Y)	IDR 2.6 T	Sukuk Ijarah Berkelanjutan III PLN Tahap III Tahun 2019 Seri A	IDR 205 M
FR0087 (10Y)	IDR 2.5 T	Obligasi Berkelanjutan I Waskita Beton Precast Tahap I Tahun 2019	IDR 120 M

Source: Bloomberg

Economic Calendar (G20)

date	country	event	period	cons	act	prior	revised
02/22 16:00	GE	IFO Expectations	Feb	91.7	94.2	91.1	91.5
02/22 16:00	GE	IFO Business Climate	Feb	90.5	92.4	90.1	90.3
02/22 22:00	US	Leading Index	Jan	0.4%	0.5%	0.3%	0.4%
02/23 14:00	UK	Claimant Count Rate	Jan	--	7.2%	7.4%	7.3%
02/23 14:00	UK	Jobless Claims Change	Jan	--	-20.0k	7.0k	-20.4k
02/23 14:00	UK	ILO Unemployment Rate 3Mths	Dec	5.1%	5.1%	5.0%	--
02/23 17:00	EC	CPI YoY	Jan F	0.9%	0.9%	0.9%	--
02/23 22:00	US	Conf. Board Consumer Confidence	Feb	90	91.3	89.3	88.9
02/24 19:00	US	MBA Mortgage Applications	Feb 19	--	-11.4%	-5.1%	--
02/24 22:00	US	New Home Sales	Jan	856k	923k	842k	885k
02/25 20:00	RU	Gold and Forex Reserve	Feb 19	--	585.87b	591.5b	--
02/25 20:30	US	Durable Goods Orders	Jan P	1.1%	3.4%	0.5%	--
02/25 20:30	US	Initial Jobless Claims	Feb 20	825k	730k	861k	--
02/25 20:30	US	GDP Annualized QoQ	4Q S	4.2%	4.1%	4.0%	--
02/26 06:30	JN	Tokyo CPI Ex-Fresh Food YoY	Feb	-0.4%	--	-0.4%	--
02/26 06:50	JN	Industrial Production MoM	Jan P	3.8%	--	-1.0%	--
02/26 14:00	TU	Trade Balance	Jan	-3.10b	--	-4.53b	--
02/26 14:45	FR	CPI YoY	Feb P	0.3%	--	0.6%	--
02/26 14:45	FR	GDP QoQ	4Q F	-1.3%	--	-1.3%	--
02/26 14:45	FR	GDP YoY	4Q F	-5.0%	--	-5.0%	--
02/26 19:00	SA	Trade Balance Rand	Jan	21.0b	--	32.0b	--
02/26 20:30	US	Wholesale Inventories MoM	Jan P	0.4%	--	0.3%	--
02/26 20:30	US	Personal Income	Jan	9.5%	--	0.6%	--
02/26 20:30	US	Personal Spending	Jan	2.5%	--	-0.2%	--
02/26 21:45	US	MNI Chicago PMI	Feb	61	--	63.8	--
02/26 22:00	US	U. of Mich. Sentiment	Feb F	76.5	--	76.2	--
02/28 14:00	CH	Manufacturing PMI	Feb	51	--	51.3	--

Economic Calendar (IND)

date	event	period	cons	act	prior	revised
02/15/2021 11:00	Trade Balance	Jan	\$1800m	\$1959m	\$2101m	\$2100m
02/15/2021 11:00	Exports YoY	Jan	13.50%	12.24%	14.63%	14.62%
02/15/2021 11:00	Imports YoY	Jan	-3.32%	-6.49%	-0.47%	--
02/15/2021 16:30	Local Auto Sales	Jan	--	52910	57129	--
02/18/2021 14:20	Bank Indonesia 7D Reverse Repo	Feb-18	3.50%	3.50%	3.75%	--
02/19/2021 10:00	BoP Current Account Balance	4Q	\$1250m	\$795	\$964m	--
03/01/2021 07:30	Markit Indonesia PMI Mfg	Feb	--	--	52.2	--
03/01/2021 11:00	CPI NSA MoM	Feb	--	--	0.26%	--
03/01/2021 11:00	CPI YoY	Feb	--	--	1.55%	--
03/01/2021 11:00	CPI Core YoY	Feb	--	--	1.56%	--
03/01/2021 03/05	Danareksa Consumer Confidence	Feb	--	--	75.7	--
03/05/2021 10:00	Net Foreign Assets IDR	Feb	--	--	1906.0t	--
03/05/2021 10:00	Foreign Reserves	Feb	--	--	\$138.00b	--

2021

Global Covid-19 (Top 5 + IND)

Data per 25 Februari 2021



- Kasus
- Meninggal
- Sembuh



Brazil
9,979,276
242,178
8,950,450



Rusia
4,125,598
81,926
3,661,312

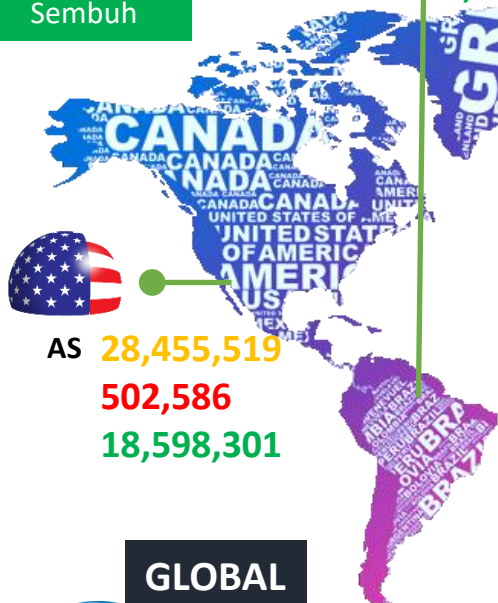

AS
28,455,519
502,586
18,598,301



Perancis
3,514,147
83,122
245,737

Indonesia
1,252,685
33,969
1,058,222

India
10,956,182
156,090
10,658,469

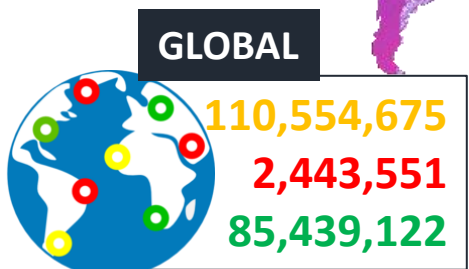

Sumber : worldometers.info/coronavirus/

IND Top 5 Covid-19

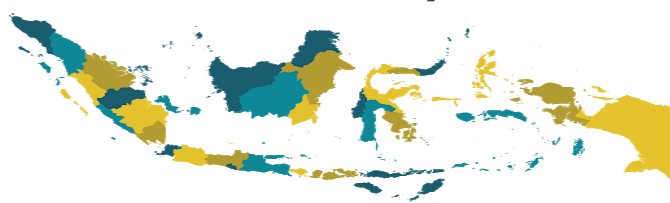

JIKA MERASA TIDAK SEHAT

Gejala: Demam, Batuk / Pilek, Sakit Tenggorokan, Gangguan Pernapasan

Hal-hal yang harus dilakukan saat kefasyakanes:
 - Gejalanya semakin parah
 - Ikuti arahan tenaga kesehatan yang benar
 - Tidak menggunakan transportasi umum

sumber:
 1. WHO Covid-19 Situation Report
 2. Kementerian Kesehatan Indonesia
 3. gisandata.maps.arcgis.com

Provinsi	Kasus	Meninggal	%Meninggal	Sembuh	% Sembuh
DKI	320,378	5,057	1.58%	299,740	93.56%
Jatim	123,860	8,702	7.03%	110,575	89.27%
Jateng	144,288	6,059	4.20%	91,620	63.50%
Jabar	184,106	2,135	1.16%	153,619	83.44%
Sulsel	53,075	815	1.54%	48,303	91.01%
Lainnya	426,978	11,201	2.62%	354,365	82.99%
Total	1,252,685	33,969	2.71%	1,058,222	84.48%

Sumber : covid19.go.id

Disclaimer
 This report has been prepared by PT.Bank Rakyat Indonesia (PERSERO),Tbk on behalf of itself and its affiliated companies and is provided for information purposes only. Under no circumstances is it to be used or considered as an offer to sell, or a solicitation of any offer to buy. This report has been produced independently and the forecasts, opinions and expectations contained herein are entirely those of PT.Bank Rakyat Indonesia (PERSERO),Tbk.