



TODAY'S NEWS

Pada hari Selasa (21/12), Rupiah dibuka di *level* 14,375/14,400 dengan *first traded* di 14,390 sedangkan kurs acuan JISDOR di *level* 14,349 (*prior*: 14,384). Rupiah diperdagangkan menguat terhadap Dolar AS dalam *range* 14,315 - 14,399. Hal yang mempengaruhi sentimen investor antara lain keyakinan pelaku pasar akan perkembangan dan penanganan kasus Omicron di Indonesia. Dalam menghadapi persiapan libur natal dan tahun baru, pemerintah Indonesia telah mengantisipasi dengan mengintruksikan untuk melakukan penyekatan di jalan utama. Mata uang di Asia bergerak variatif. Baht Thailand melemah 0.33%, Won Korea Selatan melemah 0.14%, Ringgit Malaysia menguat 0.42%, Yuan China menguat 0.09% dan Dolar Singapura menguat 0.17%.

Market Sentiment

Pada perdagangan hari Rabu (22/12), Rupiah diprediksi bergerak terhadap USD pada *range* **14,290 – 14,330**.

Global News

WHO memberikan izin penggunaan darurat vaksin Covid-19 buatan perusahaan AS Novavax, Nuvaxovid, pada hari Selasa (21/12). Izin tersebut diberikan setelah sebelumnya Uni Eropa memberikan lampu hijau penggunaan vaksin tersebut pada awal pekan ini. Vaksin Novavax dikembangkan dengan teknologi yang lebih konvensional sehingga diharapkan dapat menekan keraguan atas vaksinasi. Dalam dokumen terpisah, Kelompok Penasihat Strategis WHO untuk Imunisasi merekomendasikan vaksin Novavax disuntikkan pada orang berusia di atas 18 tahun, dengan interval 3 hingga 4 minggu antara masing-masing dosis. Vaksin Novavax menjadi vaksin ke-10 yang masuk daftar penggunaan darurat (EUL WHO). Sebelumnya, WHO menyetujui penggunaan Covovax, versi vaksin Novavax yang dibuat oleh Serum Institute of India di bawah lisensi dari perusahaan yang berbasis di AS, pada 17 Desember lalu.

Domestic News

Pemerintah Indonesia sudah mempersiapkan langkah - langkah menghadapi libur natal dan tahun baru. Salah satunya yaitu Kementerian Perhubungan akan menerbitkan Surat Edaran (SE) terkait pengendalian transportasi dan petunjuk pelaksanaan penumpang dalam negeri, rencananya akan diberlakukan pembatasan kapasitas di semua moda transportasi. Untuk transportasi darat akan diatur sesuai *level* PPKM dan jenis moda transportasi, untuk transportasi laut berlaku kapasitas maksimal 75%, sedangkan transportasi udara 100% dengan syarat penyediaan 3 baris bangku kosong bagi penumpang yang menunjukkan gejala sakit. Selain itu dalam hal antisipasi masuknya varian Omicron, pintu masuk internasional sudah dibatasi. Bandara yang dibuka hanya Soekarno Hatta Jakarta, Sam Ratulangi Manado dan Ngurah Rai di Bali untuk wisatawan mancanegara.

Foreign Currency VS IDR

IDR	20/12	21/12	Δ%
USD	14,377.5	14,314	- 0.44%
EUR	16,211	16,166	- 0.27%
SGD	10,523	10,484	- 0.37%
JPY	126.93	125.90	- 0.81%



FOREX HIGHLIGHT

USD/IDR Curve VS NDF

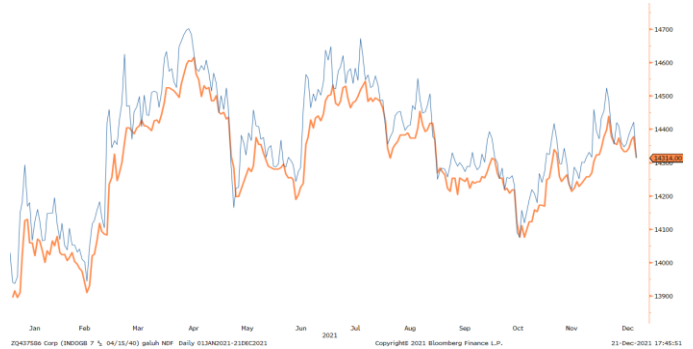

Source: Bloomberg

USD VS IDR

Opening	Highest	Lowest	Closed
14,390	14,399	14,315	14,314

Non-Deliverable Forward 1M (NDF) pada hari Selasa (21/12) berada di *level* 14,313 (*prior*: 14,420) turun 107 bps dibandingkan hari Senin (20/12).

Technical Analysis (USD/IDR)

Support

Support 1 : 14,320
Support 2 : 14,270

Resistance

Resistance 1 : 14,410
Resistance 2 : 14,450

Prediksi

14,290 – 14,330



Source: Bloomberg

Harga obligasi bergerak menguat di semua tenor pada hari Selasa (21/12) dengan *yield* SUN 10Y ditutup pada *level* 6.38% (*prior*: 6.39%) sedangkan likuiditas pasar sebesar Rp. 257.58 triliun (*prior*: Rp. 286.16 triliun). Sentimen dalam negeri berasal dari pelaku pasar yang optimis terhadap kesiapan pemerintah Indonesia dalam menghadapi libur natal dan tahun baru. Hal ini dilakukan dalam rangka pencegahan penyebaran Omicron lebih luas. Dari luar negeri, bursa saham US mengalami *rebound* setelah hari sebelumnya menurun akibat penyebaran varian Omicron yang semakin cepat di US, terlihat dari Index Dow Jones menguat +1.6%, S&P menguat +1.78% dan Nasdaq menguat 2.40%.

BOND MARKET HIGHLIGHTS

Govt. Bonds IDR

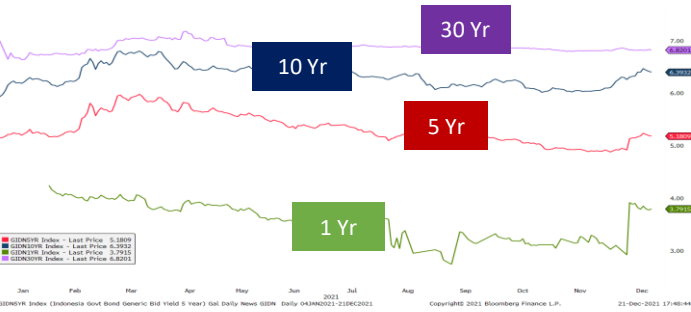

Source: Bloomberg

Benchmark (Yield%)

Seri Benchmark	20/12	21/12	Δ
FR86 (5Y)	5.16	5.15	- 1 bps
FR87 (10Y)	6.39	6.38	- 1 bps
FR88 (15Y)	6.27	6.26	- 1 bps
FR83 (20Y)	7.06	7.05	- 1 bps

Foreign Ownership Bonds

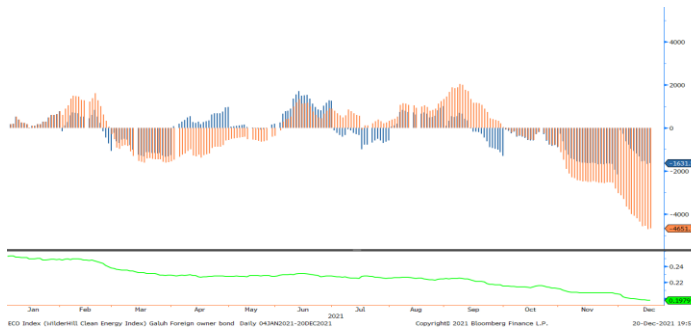

Source: Bloomberg

Bond Index (Yield%)

	UST		Gov. Bond IDR		Gov. Bond USD	
	20/12	21/12	20/12	21/12	20/12	21/12
1Y	0.24	0.24	3.77	3.79	0.95	1.04
5Y	1.16	1.17	5.19	5.18	2.02	2.02
10Y	1.42	1.44	6.41	6.39	2.18	2.19
30Y	1.85	1.87	6.83	6.82	3.30	3.31

Pada hari Kamis (16/12) secara *ytd* *foreign* investor mencatatkan *net sell* sebesar eq. USD 4,651.7 juta (*prior*: USD 4,699.52 juta), dengan rasio kepemilikan asing naik ke *level* 19.79% (*prior*: 19.77%).

Spread (ΔUST)

	Gov. Bond IDR	Gov. Bond USD
10Y	495	75

Foreign Ownership Equity vs IHSG

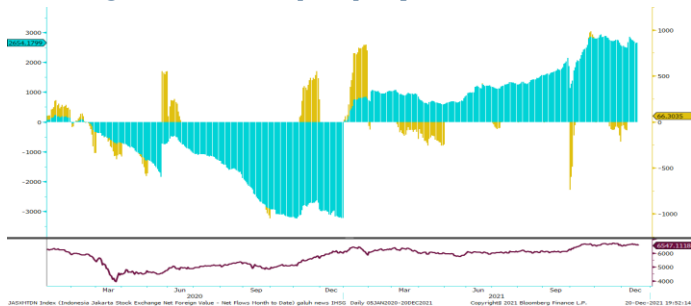

Source: Bloomberg

Indicative Price & Recommendation

Seri Benchmark	Price	Yield
FR86 (5Y)	101.35 / 101.40	5.14 / 5.13
FR87 (10Y)	100.90 / 101.00	6.37 / 6.35
FR88 (15Y)	99.75 / 100.15	6.28 / 6.23
FR83 (20Y)	104.45 / 104.65	7.06 / 7.04

Pada kondisi saat ini, investasi pada seri pendek seperti FR86 dapat dipertimbangkan menjadi alternatif pilihan untuk investasi.

Indeks Harga Saham Gabungan (IHSG) hari Selasa (21/12) ditutup menguat ke *level* 6,554 naik 7.19 poin atau 0.11% dibandingkan hari Senin (20/12). Total *volume* perdagangan saham di bursa mencapai 22.79 miliar saham dengan nilai transaksi Rp. 10.35 triliun. Sebanyak 243 saham menguat, 270 saham terkoreksi dan 163 saham stagnan. Adapun investor asing mencatatkan aksi jual bersih atau *net sell* sebesar Rp. 333.09 miliar.

TOP VOLUME BONDS

Government		21/12	Corporate		21/12
FR0086 (5Y)		IDR 3.22 T	Obligasi Berkelanjutan IV PNM Tahap I Tahun 2021 Seri A		IDR 612 M
SPN12220106 (6M)		IDR 1.30 T	MTN Metro Healthcare Indonesia I Tahun 2021		IDR 600 M
FR0065 (12Y)		IDR 871 M	Obligasi Berkelanjutan V Tower Bersama Infrastructure Tahap II Tahun 2021		IDR 390 M

Source: Bloomberg

Economic Calendar (G20)

date	country	event	period	cons	act	prior	revised
12/17 07:01	UK	GfK Consumer Confidence	Dec	-17	-15	-14	--
12/17 09:57	JN	BOJ Policy Balance Rate	Dec 17	-0.100%	-0.100%	-0.100%	--
12/17 14:00	UK	Retail Sales Inc Auto Fuel MoM	Nov	0.8%	1.4%	0.8%	1.1%
12/17 14:00	UK	Retail Sales Inc Auto Fuel YoY	Nov	4.2%	4.7%	-1.3%	-1.5%
12/17 14:00	UK	Retail Sales Ex Auto Fuel MoM	Nov	0.8%	1.1%	1.6%	2.0%
12/17 14:00	UK	Retail Sales Ex Auto Fuel YoY	Nov	2.3%	2.7%	-1.9%	-2.1%
12/17 16:00	GE	IFO Expectations	Dec	93.6	92.6	94.2	--
12/17 16:00	GE	IFO Current Assessment	Dec	97.5	96.9	99	--
12/17 16:00	GE	IFO Business Climate	Dec	95.3	94.7	96.5	96.6
12/17 17:00	EC	CPI YoY	Nov F	4.9%	4.9%	4.9%	--
12/17 17:00	EC	CPI Core YoY	Nov F	2.6%	2.6%	2.6%	--
12/17 17:00	EC	CPI MoM	Nov F	0.5%	0.4%	0.5%	--
12/20 22:00	US	Leading Index	Nov	1.0%	1.1%	0.9%	--
12/21 14:00	GE	GfK Consumer Confidence	Jan	-2.7	-6.8	-1.6	--
12/21 14:00	UK	PSNB ex Banking Groups	Nov	16.0b	17.4b	18.8b	--
12/21 20:30	US	Current Account Balance	3Q	-\$206.0b	-214.8b	-\$190.3b	--
12/21 22:00	EC	Consumer Confidence	Dec A	-8.1	-9.6	-6.8	--
12/22 14:00	UK	GDP QoQ	3Q F	1.3%	--	1.3%	--
12/22 14:00	UK	GDP YoY	3Q F	6.6%	--	6.6%	--
12/22 19:00	US	MBA Mortgage Applications	Dec 17	--	--	-4.0%	--
12/22 20:30	US	Chicago Fed Nat Activity Index	Nov	0.4	--	0.76	--
12/22 20:30	US	GDP Annualized QoQ	3Q T	2.1%	--	2.1%	--
12/22 20:30	US	Personal Consumption	3Q T	1.7%	--	1.7%	--
12/22 20:30	US	GDP Price Index	3Q T	5.9%	--	5.9%	--
12/22 20:30	US	Core PCE QoQ	3Q T	--	--	4.5%	--
12/22 22:00	US	Conf. Board Consumer Confidence	Dec	111	--	109.5	--

Economic Calendar (IND)

date	event	period	cons	act	prior	revised
12/07/2021 10:00	Net Foreign Assets IDR	Nov	--	1962.5t	1935.1t	1935.1t
12/07/2021 10:00	Foreign Reserves	Nov	--	\$145.90b	\$145.46b	--
12/08/2021 10:05	Consumer Confidence Index	Nov	--	118.5	113.4	--
12/13/2021 08:59	Danareksa Consumer Confidence	Nov	--	90	81.6	--
12/14/2021 16:11	Local Auto Sales	Nov	--	87435	75544	--
12/15/2021 11:00	Trade Balance	Nov	\$4500m	\$3510m	\$5740m	--
12/15/2021 11:00	Exports YoY	Nov	44.86%	49.70%	53.35%	--
12/15/2021 11:00	Imports YoY	Nov	38.13%	52.62%	51.06%	--
12/16/2021 14:20	Bank Indonesia 7D Reverse Repo	16-Dec	3.50%	3.50%	3.50%	--
01/03/2022 07:30	Markit Indonesia PMI Mfg	Dec	--	--	53.9	--
01/03/2022 01/07	Danareksa Consumer Confidence	Dec	--	--	90	--
01/11/2022 01/21	Local Auto Sales	Dec	--	--	87435	--

2021

Global Covid-19 (Top 5 + IND)

Data per 21 Desember 2021



- Kasus
- Meninggal
- Sembuh



Brazil
22,215,856
617,905
21,414,318



Russia
10,267,719
299,249
9,055,199



AS
52,059,667
828,836
40,719,047



India
34,752,164
478,007
34,195,060

GLOBAL

275,882,659
5,379,560
247,611,282



Perancis
8,640,924
121,717
7,553,787



Indonesia
4,260,893 (+216)
144,024 (+11)
4,112,040 (+205)

Sumber : worldometers.info/coronavirus/

IND Top 7 Covid-19

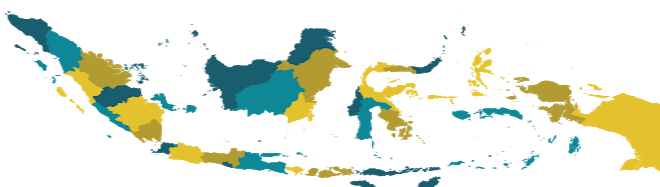

- sumber:
1. WHO Covid-19 Situation Report
 2. Kementerian Kesehatan Indonesia
 3. gisanddata.maps.arcgis.com

Provinsi	Kasus	Meninggal	% Meninggal	Sembuh	% Sembuh
DKI Jakarta	864,644	13,601	1.57%	850,786	98.40%
Jawa Barat	708,607	14,750	2.08%	693,133	97.82%
Jawa Tengah	486,753	30,266	6.22%	455,427	93.56%
Jawa Timur	399,885	29,725	7.43%	370,033	92.53%
Kalimantan Timur	158,304	5,451	3.44%	152,821	96.54%
D.I Yogyakarta	156,955	5,268	3.36%	151,439	96.49%
Banten	132,769	2,692	2.03%	130,038	97.94%
Lainnya	1,352,976	42,271	3.12%	1,308,363	96.70%
Total	4,260,893	144,024	3.38%	4,112,040	96.51%

Sumber : covid19.go.id

Disclaimer

This report has been prepared by PT.Bank Rakyat Indonesia (PERSERO),Tbk on behalf of itself and its affiliated companies and is provided for information purposes only. Under no circumstances is it to be used or considered as an offer to sell, or a solicitation of any offer to buy. This report has been produced independently and the forecasts, opinions and expectations contained herein are entirely those of PT.Bank Rakyat Indonesia (PERSERO),Tbk.