



TODAY'S NEWS

Pada hari Selasa (19/01), Rupiah dibuka ditutup menguat di *level* 14,065 dengan kurs acuan JSDOR di *level* 14,086 (*prior* : 14,080) dan harga SBN ditutup melemah terbatas pada seluruh tenor seri *benchmark*. Sentimen global yang mempengaruhi perdagangan adalah adanya isu *tapering* AS yang diprediksi lebih cepat dari perkiraan yakni awal tahun 2022. Hal tersebut dipicu oleh peningkatan kasus covid-19 di AS yang tumbuh dengan cepat dan berdampak pada kemungkinan tercapainya *herd immunity* yang lebih cepat dan berdampak pula pada pemulihan aktivitas ekonomi AS yang lebih cepat. Dari dalam negeri, investor saat ini masih menanti RDG BI yang akan diselenggarakan pada tanggal 20-21 Januari 2021 dimana BI diprediksi akan kembali mempertahankan suku bunga di *level* 3.75%.

Market Sentiment

Pada perdagangan hari Rabu (20/01), Rupiah diprediksi bergerak terhadap USD pada *range* 14,040- 14,140 .

Global News

Sentimen global yang mempengaruhi pergerakan perdagangan pada hari Selasa (19/01) salah satunya adalah adanya kabar dari petinggi bank sentral AS yang menyatakan ada kemungkinan *tapering* lebih cepat dari perkiraan, yakni pada awal 2022. Hal tersebut dipicu oleh adanya kemungkinan AS dapat mencapai *herd immunity* lebih cepat. Dengan kata lain, proses pemulihan dan aktivitas ekonomi juga dapat berjalan lebih cepat dan memicu kenaikan inflasi serta pertumbuhan ekonomi sehingga kemungkinan pemerintah AS akan melakukan *tapering*. Ketidakpastian mengenai adanya percepatan *tapering* ini lah yang membuat kondisi pasar global cenderung tidak kondusif sehingga investor lebih memilih *wait and see* serta mencermati perkembangan informasi tersebut.

Domestic News

Pada tanggal 20-21 Januari 2021, Bank Indonesia kembali menyelenggarakan Rapat Dewan Gubernur BI yang diprediksi BI akan kembali mempertahankan suku bunga acuan di *level* 3.75%. Saat ini investor memilih *wait and see* serta masih menanti dampak dari kebijakan tersebut. Hal tersebut berdampak pula pada penurunan *incoming bid* lelang SBN yang diselenggarakan DJPPR pada hari Selasa (19/01). Adapun jumlah penawaran yang masuk adalah sebesar Rp. 55.29 T (Prior Rp. 97.17 T). Pemerintah menyerap sebesar Rp. 24.45 T dan hal tersebut masih dibawah target indikatif yang ditetapkan pemerintah sebesar Rp. 35 T.



FOREX HIGHLIGHT

Foreign Currency VS IDR

IDR	18/01	19/01	Δ%
USD	14,070	14,065	0.04%
EUR	16,983	17,032	0.29%
SGD	10,569	10,575	0.06%
JPY	135.58	135.29	0.21%

USD VS IDR

Opening	Highest	Lowest	Closed
14,080	14,120	14,080	14,065

USD/IDR Curve VS NDF

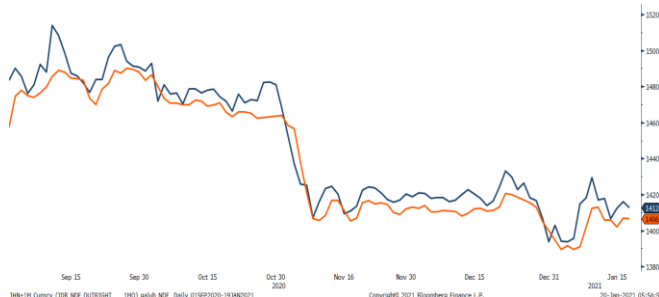

Source: Bloomberg

Non-Deliverable Forward 1M (NDF) pada hari Selasa (19/01) berada di *level* 14,126 (*prior* 14,159) turun 33 bps dibandingkan *level* NDF pada hari Senin (18/01).

Technical Analysis (USD/IDR)



Support

Support 1 : 13,950
Support 2 : 13,910

Resistance

Resistance 1 : 14,170
Resistance 2 : 14,250

Prediksi

14,040 – 14,140

Source: Bloomberg



BOND MARKET HIGHLIGHTS

Pada perdagangan hari Rabu (20/01), harga SBN Indonesia diprediksi bergerak *sideways* dengan kecenderungan mengalami penguatan. Sentimen positif datang dari Cina yang melaporkan PDB kuartal IV-2020 tumbuh 6.5% YoY (Cons : 6.1% vs Prior : 4.9%). Cina berperan penting dalam perekonomian dunia, Cina juga merupakan konsumen komoditas terbesar dunia. Saat perekonomian Cina tumbuh maka akan berdampak pada negara lain termasuk Indonesia yang ekspor utamanya adalah komoditas.

Govt. Bonds IDR (daily/3m)

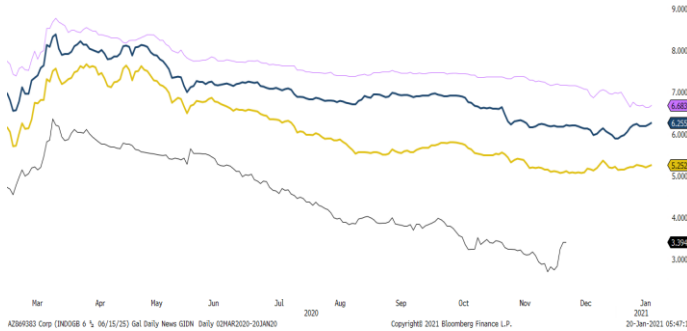

Source: Bloomberg

Benchmark (Yield%)

Seri Benchmark	18/01	19/01	Δ
FR86 (5Y)	5.16	5.21	+5 bps
FR87 (10Y)	6.19	6.23	+4 bps
FR88 (15Y)	6.11	6.19	+8 bps
FR83 (20Y)	6.79	6.84	+5 bps

History Bond Index

	UST		Gov. Bond IDR		Gov. Bond USD	
	15/01	19/01	18/01	19/01	15/01	19/01
1Y	0.09	0.09	3.39	3.39	0.71	0.75
5Y	0.45	0.44	5.22	5.25	1.35	1.35
10Y	1.08	1.09	6.21	6.25	2.09	2.06
30Y	1.83	1.83	6,63	6,68	3.17	3.15

Spread (ΔUST)

	Gov. Bond IDR	Gov. Bond USD
10Y	516	97

Foreign Ownership Bonds

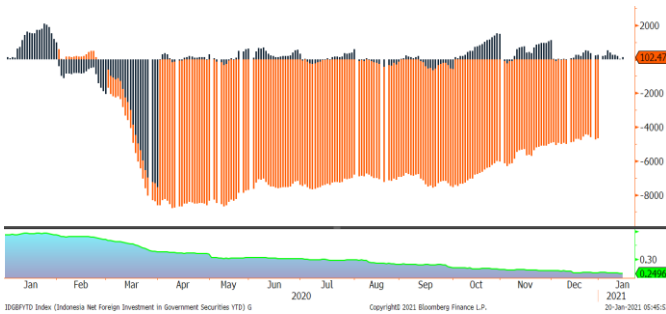

Source: Bloomberg

Pada hari Jumat (15/01) secara *Year to date foreign ownership net buy* sebesar eq. USD 102,47 juta, dengan rasio kepemilikan asing meningkat menjadi sebesar 24.96%.

Foreign Ownership Equity vs IHSG

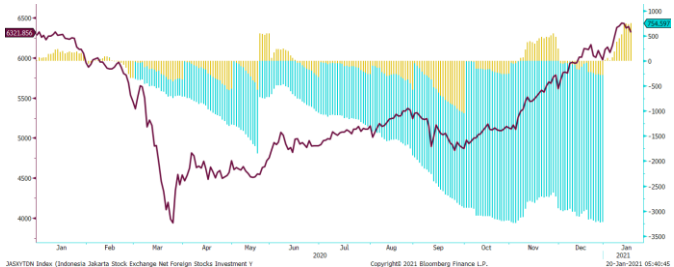

Source: Bloomberg

Indeks Harga Saham Gabungan (IHSG) pada hari Selasa (19/01) ditutup melemah sebesar 1.06% ke level 6,321. Investor Asing mencatatkan *net buy* sebesar Rp. 262.83 miliar yang menyebabkan. 145 saham menguat, 362 terkoreksi, dan 127 lainnya stagnan. Terpantau, indeks sektoral bergerak bervariasi, dipimpin oleh pelemahan indeks tambang sebesar 3.36% persen.

Indicative Price & Recommendation

Seri Benchmark	Price	Yield
FR86 (5Y)	101.15 / 101.55	5.24 / 5.16
FR87 (10Y)	101.90 / 101.95	6.24 / 6.23
FR88 (15Y)	100.35 / 100.40	6.21 / 6.20
FR83 (20Y)	106.70 / 107.25	6.87 / 6.82

Pada kondisi saat ini , investasi pada seri menengah seperti FR87 dan FR88 dapat dipertimbangkan menjadi alternatif pilihan untuk investasi.

TOP VOLUME BONDS

Government	19/01	Corporate	19/01
FR0087 (10Y)	IDR 8.0 T	Obligasi Berkelanjutan V Sarana Multigriya Finansial Tahap I Tahun 2019 Seri C	IDR 150 M
PBS026 (3Y)	IDR 1.4 T	Obligasi Berkelanjutan II Waskita Karya Tahap III Tahun 2017 Seri B	IDR 54 M
FR0086 (5Y)	IDR 1.1 T	Obligasi Berkelanjutan IV Astra Sedaya Finance Tahap III Tahun 2019 Seri B	IDR 30 M

Source: Bloomberg

Economic Calendar (G20)

date	country	event	period	cons	act	prior	revised
01/15 11:30	JN	Tertiary Industry Index MoM	Nov	0.3%	-0.7%	1.0%	1.6%
01/15 14:00	UK	Industrial Production MoM	Nov	0.5%	-0.1%	1.3%	1.1%
01/15 14:00	UK	Manufacturing Production MoM	Nov	1.0%	0.7%	1.7%	1.6%
01/15 14:45	FR	CPI YoY	Dec F	0.0%	0.0%	0.0%	--
01/15 20:30	US	PPI Final Demand MoM	Dec	0.4%	0.3%	0.1%	--
01/15 20:30	US	Empire Manufacturing	Jan	6	3.5	4.9	--
01/15 20:30	US	Retail Sales Advance MoM	Dec	0.0%	-0.7%	-1.1%	-1.4%
01/15 21:15	US	Industrial Production MoM	Dec	0.5%	1.6%	0.4%	0.5%
01/15 22:00	US	U. of Mich. Sentiment	Jan P	79.5	79.2	80.7	--
01/18 09:00	CH	GDP YoY	4Q	6.2%	6.5%	4.9%	--
01/18 09:00	CH	Industrial Production YoY	Dec	6.9%	7.3%	7.0%	--
01/18 09:00	CH	Retail Sales YoY	Dec	5.5%	4.6%	5.0%	--
01/18 11:30	JN	Industrial Production MoM	Nov F	--	-0.5%	0.0%	--
01/18 16:00	IT	CPI EU Harmonized YoY	Dec F	-0.3%	-0.3%	-0.3%	--
01/19 14:00	GE	CPI MoM	Dec F	0.5%	0.5%	0.5%	--
01/19 14:00	GE	CPI YoY	Dec F	-0.3%	-0.3%	-0.3%	--
01/19 17:00	GE	ZEW Survey Expectations	Jan	59.4	61.8	55	--
01/19 17:00	GE	ZEW Survey Current Situation	Jan	-68.3	-66.4	-66.5	--
01/20 06:30	AU	Westpac Consumer Conf SA MoM	Jan	--	--	4.1%	--
01/20 14:00	UK	CPI MoM	Dec	0.2%	--	-0.1%	--
01/20 14:00	UK	CPI YoY	Dec	0.5%	--	0.3%	--
01/20 14:00	UK	CPI Core YoY	Dec	1.3%	--	1.1%	--
01/20 17:00	EC	CPI YoY	Dec F	-0.3%	--	-0.3%	--
01/20 19:00	US	MBA Mortgage Applications	Jan 15	--	--	16.7%	--
01/21 07:30	AU	Participation Rate	Dec	66.2%	--	66.1%	--
01/21 07:30	AU	Employment Change	Dec	50.0k	--	90.0k	--

Economic Calendar (IND)

date	event	period	cons	act	prior	revised
01/04/2021 07:30	Markit Indonesia PMI Mfg	Dec	--	51.3	50.6	--
01/04/2021 11:00	CPI Core YoY	Dec	1.67%	1.60%	1.67%	--
01/04/2021 11:00	CPI NSA MoM	Dec	0.37%	0.45%	0.28%	--
01/04/2021 11:00	CPI YoY	Dec	1.61%	1.68%	1.59%	--
01/07/2021 15:24	Danareksa Consumer Confidence	Dec	--	82.7	78	--
01/08/2021 10:00	Net Foreign Assets IDR	Dec	--	1877.5t	1848.0t	--
01/08/2021 10:00	Foreign Reserves	Dec	--	\$135.90b	\$133.60b	--
01/15/2021 11:00	Trade Balance	Dec	\$2473m	\$2174m	\$2613m	\$2595m
01/15/2021 11:00	Exports YoY	Dec	6.20%	14.63%	9.54%	9.43%
01/15/2021 11:00	Imports YoY	Dec	-12.96%	-0.47%	-17.46%	-17.44%
01/15/2021 01/21	Local Auto Sales	Dec	--	--	53844	--
01/21/2021	Bank Indonesia 7D Reverse Repo	21-Jan	--	--	3.75%	--

2021

Global Covid-19 (Top 5 + IND)

Data per 19 Januari 2021



- Kasus
- Meninggal
- Sembuh



Brazil
8,512,238
210,328
7,452,047



Rusia
3,591,066
66,037
2,978,764

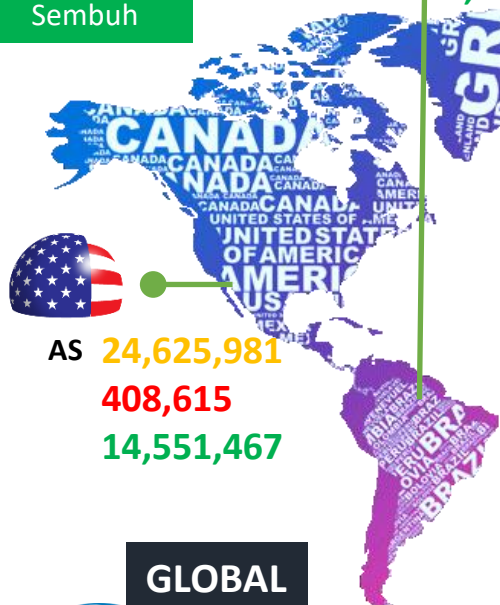

GLOBAL
95,989,195
2,051,049
68,607,567



Sumber : gisanddata.maps.arcgis.com

IND Top 5 Covid-19

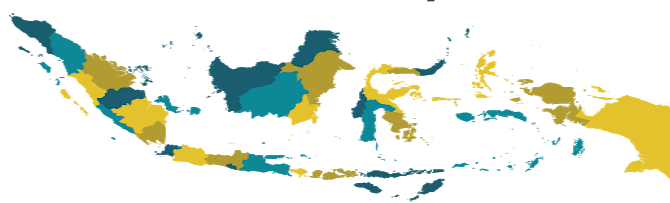

JIKA MERASA TIDAK SEHAT

Gejala: Demam, Batuk/Pilek, Sakit Tenggorokan, Gangguan Pernapasan

Indikator yang menunjukkan adanya infeksi: Suhu tubuh meningkat, Batuk, Nyeri Tenggorokan, Sesak Nafas

YANG HARUS DILAKUKAN SAAT KE FASYANKES:

- Goggles masker
- Ikuti etika batuk/sinis yang benar
- Tidak menggunakan transportasi umum

sumber:
 1. WHO Covid-19 Situation Report
 2. Kementerian Kesehatan Indonesia
 3. gisanddata.maps.arcgis.com

Provinsi	Kasus	Meninggal	%Meninggal	Sembuh	% Sembuh
DKI	229,726	3,774	1.65%	204,471	88.36%
Jatim	100,225	6,987	6.94%	85,737	85.29%
Jateng	104,463	4,254	4.40%	68,452	66.96%
Jabar	114,072	1,375	1.20%	92,671	80.52%
Sulsel	11,485	693	1.70%	34,790	86.71%
Lainnya	357,044	9,199	2.70%	259,814	78.82%
Total	917,015	26,282	2.86%	745,935	81.11%

Sumber : covid19.go.id

Disclaimer
 This report has been prepared by PT.Bank Rakyat Indonesia (PERSERO),Tbk on behalf of itself and its affiliated companies and is provided for information purposes only. Under no circumstances is it to be used or considered as an offer to sell, or a solicitation of any offer to buy. This report has been produced independently and the forecasts, opinions and expectations contained herein are entirely those of PT.Bank Rakyat Indonesia (PERSERO),Tbk.