



TODAY'S NEWS

Pada hari Kamis (18/11), Rupiah dibuka di *level* 14,230/14,260 dengan kejadian pertama di 14,240 dan kurs acuan JISDOR di *level* 14,231 (*prior*: 14,259). Rupiah ditutup menguat terhadap Dolar AS di *level* 14,227. Sentimen global yang menjadi perhatian pelaku pasar adalah rilis data *Mortgage Application* dan *Housing Starts AS* yang lebih rendah dari prediksi, selain itu pelaku pasar juga masih menunggu kebijakan The Fed terkait suku bunga acuan di tahun depan. Dari dalam negeri, pelaku pasar merespon positif keputusan BI yang memutuskan untuk mempertahankan suku bunga acuan sebesar 3.5%. Sementara mayoritas mata uang Asia bergerak bervariasi terhadap Dolar AS, Won Korea Selatan menguat 0.22%, Baht Thailand menguat 0.16%, Yen Jepang melemah 0.06%, Peso Filipina melemah 0.66%, Dolar Singapura melemah 0.1 % dan Ringgit Malaysia menguat 0.09%.

Market Sentiment

Pada perdagangan hari Jumat (19/11), Rupiah diprediksi bergerak terhadap USD pada *range* 14,190 – 14,240.

Global News

Terdapat 2 rilis data AS yang tidak sesuai dengan ekspektasi pelaku pasar yaitu *Mortgage Application* (*Act* : -2.8% vs *Prior* : 5.5%) dan *Housing Starts* (*Act* : 1520k vs *Surv* : 1579k, *Prior* : 1530k). Penyebab utamanya adalah banjir di daerah timur laut Washington yang belum pernah terjadi sebelumnya. Selain cuaca, pembangunan rumah juga sebelumnya sudah mengalami kenaikan dan kelangkaan harga bahan baku. Indeks Dow Jones, S&P dan Nasdaq serempak mengalami depresiasi sebesar 0.71%, 0.22%, dan 0.28% pada pembukaan perdagangan hari Kamis (18/11) waktu setempat sebagai respon atas rilis data *Initial Jobless Claims* yang tidak sesuai dengan prediksi (*Act* : 268k vs *Surv* : 260k, *Prior* : 267k) sehingga diprediksi dapat mempengaruhi kondisi di *emerging market*.

Domestic News

Bank Indonesia memutuskan untuk mempertahankan suku bunga acuan sebesar 3.5% dengan *deposit facility* sebesar 2.75% dan *lending facility* sebesar 4.25%. Sebagai catatan suku bunga acuan sebesar 3.5% sudah bertahan sejak Maret 2021 dan merupakan terendah sepanjang sejarah sejak BI7DRR diberlakukan sebagai suku bunga acuan. BI memprediksi bahwa nilai tukar Rupiah masih memiliki peluang untuk menguat yang disebabkan oleh kondisi fundamental Indonesia yang relatif baik. Di sisi lain terdapat hasil *polling* Reuters yang menunjukkan BI diperkirakan akan menahan suku bunga hingga akhir tahun depan dan tetap memperhatikan arah kebijakan moneter The Fed. Beberapa hal tersebut diprediksi dapat mempengaruhi pergerakan Rupiah pada hari ini.



FOREX HIGHLIGHT

Foreign Currency VS IDR

IDR	17/11	18/11	Δ%
USD	14,243	14,227	-0.11%
EUR	16,118	16,126	+0.04%
SGD	10,496	10,481	-0.14%
JPY	124.04	124.61	+0.45%

USD VS IDR

Opening	Highest	Lowest	Closed
14,240	14,240	14,222	14,227

USD/IDR Curve VS NDF

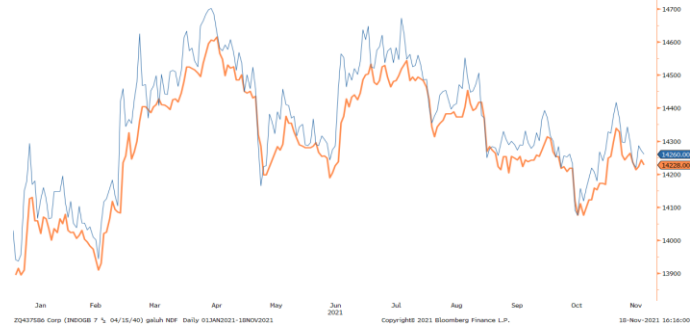

Source: Bloomberg

Non-Deliverable Forward 1M (NDF) pada hari Kamis (18/11) berada di *level* 14,260 (*prior*: 14,271) turun 11 bps dibandingkan hari Rabu (17/11).

Technical Analysis (USD/IDR)

Support

Support 1 : 14,170
Support 2 : 14,130

Resistance

Resistance 1 : 14,310
Resistance 2 : 14,350

Prediksi

14,190 – 14,240



Source: Bloomberg

Harga obligasi berdenominasi Rupiah bergerak menguat hingga 5 bps pada Kamis (18/11) dengan *yield* SUN 10Y ditutup pada *level* 6.16% (*prior* : 6.17%). Volume transaksi SBN secara *outright* tercatat sebesar Rp. 12.1 triliun pada hari Kamis (18/11), meningkat dari volume transaksi hari Rabu (17/11) yang sebesar Rp. 11.1 triliun namun masih lebih rendah dibandingkan dengan rata-rata volume transaksi harian secara *year to date* yang tercatat sebesar Rp. 22.1 triliun.



BOND MARKET HIGHLIGHTS

Govt. Bonds IDR



Benchmark (Yield%)

Seri Benchmark	17/11	18/11	Δ
FR86 (5Y)	5.04	5.02	-2 bps
FR87 (10Y)	6.17	6.16	-1 bps
FR88 (15Y)	6.22	6.22	-
FR83 (20Y)	6.88	6.88	-

Foreign Ownership Bonds

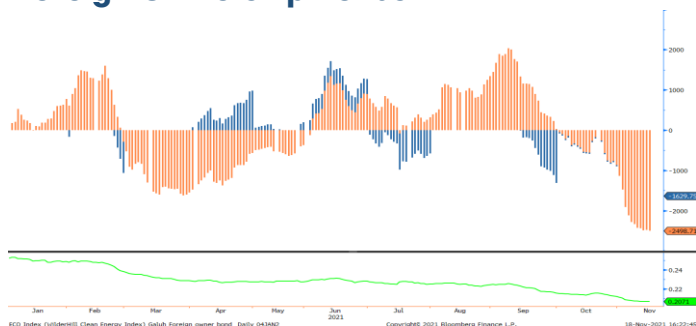

Bond Index (Yield%)

	UST		Gov. Bond IDR		Gov. Bond USD	
	17/11	18/11	17/11	18/11	17/11	18/11
1Y	0.15	0.14	3.24	3.15	1.00	0.96
5Y	1.23	1.22	4.89	4.88	1.66	1.65
10Y	1.59	1.58	6.03	6.03	2.34	2.31
30Y	1.97	1.97	6.80	6.80	3.45	3.41

Spread (ΔUST)

	Gov. Bond IDR	Gov. Bond USD
10Y	445	70

Foreign Ownership Equity vs IHSG

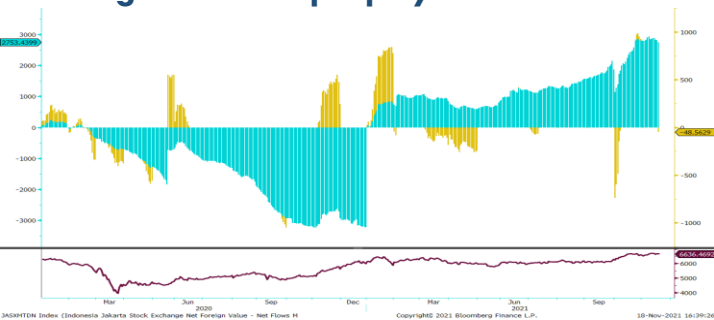

Indicative Price & Recommendation

Seri Benchmark	Price	Yield
FR86 (5Y)	101.85 / 101.90	5.02 / 5.01
FR87 (10Y)	102.30 / 102.35	6.17 / 6.16
FR88 (15Y)	100.20 / 100.40	6.23 / 6.21
FR83 (20Y)	106.00 / 106.65	6.92 / 6.86

Pada kondisi saat ini, investasi pada seri pendek seperti FR86 dapat dipertimbangkan menjadi alternatif pilihan untuk investasi.

TOP VOLUME BONDS

Government		18/11	Corporate		18/11
FR0070 (3Y)	IDR 1.8 T		Obligasi Berkelanjutan II Merdeka Copper Gold Tahap II Tahun 2021		IDR 349 M
FR0061 (1Y)	IDR 1.7 T		Obligasi Berkelanjutan II Bank BRI Tahap III Tahun 2017 Seri B		IDR 200 M
FR0087 (10Y)	IDR 886 M		Obligasi Berkelanjutan III Waskita Karya Tahap I Tahun 2017 Seri B		IDR 78 M

Source: Bloomberg

Economic Calendar (G20)

date	country	event	period	cons	act	prior	revised
11/17 04:00	US	Total Net TIC Flows	Sep	--	-\$26.8b	\$91.0b	\$91.1b
11/17 04:00	US	Net Long-term TIC Flows	Sep	--	\$26.3b	\$79.3b	--
11/17 06:50	JN	Trade Balance	Oct	-\$320.0b	-\$67.4b	-\$622.8b	--
11/17 06:50	JN	Core Machine Orders MoM	Sep	1.5%	0.0%	-2.4%	--
11/17 06:50	JN	Core Machine Orders YoY	Sep	17.6%	12.5%	17.0%	--
11/17 14:00	UK	CPI MoM	Oct	0.8%	1.1%	0.3%	--
11/17 14:00	UK	CPI YoY	Oct	3.9%	4.2%	3.1%	--
11/17 14:00	UK	CPI Core YoY	Oct	3.1%	3.4%	2.9%	--
11/17 14:00	UK	Retail Price Index	Oct	311,2	312	308,6	--
11/17 14:00	UK	RPI MoM	Oct	0.8%	1.1%	0.4%	--
11/17 14:00	UK	RPI YoY	Oct	5.7%	6.0%	4.9%	--
11/17 17:00	EC	CPI YoY	Oct F	4.1%	4.1%	4.1%	--
11/17 17:00	EC	CPI Core YoY	Oct F	2.1%	2.0%	2.1%	--
11/17 17:00	EC	CPI MoM	Oct F	0.8%	0.8%	0.8%	--
11/17 19:00	US	MBA Mortgage Applications	Nov 12	--	-2.8%	5.5%	--
11/17 20:30	US	Housing Starts	Oct	1579k	1520k	1555k	--
11/17 20:30	US	Building Permits	Oct	1630k	1650k	1589k	--
11/18 20:30	US	Initial Jobless Claims	Nov 13	260k	268k	267k	--
11/18 20:30	US	Continuing Claims	Nov 6	2120k	2080k	2160k	--
11/18 20:30	US	Philadelphia Fed Business Outlook	Nov	24	39	23,8	--
11/18 22:00	US	Leading Index	Oct	0.8%	0.9%	0.2%	--
11/19 06:30	JN	Natl CPI YoY	Oct	0.2%	0.1%	0.2%	--
11/19 06:30	JN	Natl CPI Ex Fresh Food YoY	Oct	0.1%	0.1%	0.1%	--
11/19 07:01	UK	GfK Consumer Confidence	Nov	-18	-14	-17	--
11/19 14:00	UK	Retail Sales Inc Auto Fuel MoM	Oct	0.5%	--	-0.2%	--
11/19 14:00	UK	Retail Sales Inc Auto Fuel YoY	Oct	-1.9%	--	-1.3%	--
11/19 14:00	UK	Retail Sales Ex Auto Fuel MoM	Oct	0.6%	--	-0.6%	--
11/19 14:00	UK	Retail Sales Ex Auto Fuel YoY	Oct	-2.8%	--	-2.6%	--
11/19 14:00	UK	PSNB ex Banking Groups	Oct	14.0b	--	21.8b	--
11/22 20:30	US	Chicago Fed Nat Activity Index	Oct	--	--	-0.13	--
11/22 22:00	US	Existing Home Sales	Oct	6.20m	--	6.29m	--
11/22 22:00	EC	Consumer Confidence	Nov A	--	--	-4,8	--

Economic Calendar (IND)

date	event	period	cons	act	prior	revised
11/01 07:30	Markit Indonesia PMI Mfg	Oct	--	57.2	52.2	--
11/01 11:00	CPI NSA MoM	Oct	0.10%	0.12%	-0.04%	--
11/01 11:00	CPI YoY	Oct	1.65%	1.66%	1.60%	--
11/01 11:00	CPI Core YoY	Oct	1.40%	1.33%	1.30%	--
11/05 09:16	GDP YoY	3Q	3.88%	3.51%	7.07%	--
11/05 09:16	GDP QoQ	3Q	1.90%	1.55%	3.31%	--
11/05 10:00	Foreign Reserves	Oct	--	\$145.46b	\$146.90b	--
11/15 11:00	Trade Balance	Oct	\$3849m	\$5740m	\$4370m	\$4372m
11/15 11:00	Exports YoY	Oct	44.37%	53.35%	47.64%	47.60%
11/15 11:00	Imports YoY	Oct	55.40%	51.06%	40.31%	--
11/18 14:20	Bank Indonesia 7D Reverse Repo	Nov 18	3.50%	3.50%	3.50%	--
11/19 10:00	BoP Current Account Balance	3Q	\$3200m	--	-\$2200m	--

2021

Global Covid-19 (Top 5 + IND)

Data per 18 November 2021

Kasus
Meninggal
Sembuh



Brazil
21,977,661
611,898
21,194,900



Russia
9,219,912
260,335
7,919,250



AS 48,287,925
787,984
38,260,784



India
34,478,517
464,623
33,885,132

GLOBAL

255,893,063
5,142,312
231,271,934



Perancis
7,330,958
118,321
7,028,434



Indonesia
4,252,345 (+400)
143,709 (+11)
4,100,321 (+464)

Sumber : worldometers.info/coronavirus/

IND Top 5 Covid-19

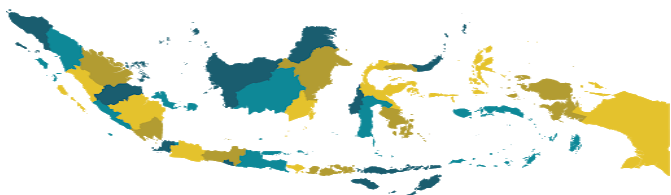

sumber:
1. WHO Covid-19 Situation Report
2. Kementerian Kesehatan Indonesia
3. gisanddata.maps.arcgis.com

Provinsi	Kasus	Meninggal	% Meninggal	Sembuh	% Sembuh
DKI Jakarta	863,034	13,589	1.57%	848,579	98.33%
Jawa Barat	707,110	14,722	2.08%	691,090	97.73%
Jawa Tengah	485,920	30,186	6.21%	454,283	93.49%
Jawa Timur	399,029	29,673	7.44%	369,091	92.50%
Kalimantan Timur	158,148	5,448	3.44%	152,614	96.50%
D.I Yogyakarta	156,397	5,260	3.36%	150,663	96.33%
Banten	132,590	2,686	2.03%	129,665	97.79%
Lainnya	1,350,117	42,145	3.12%	1,304,336	96.61%
Total	4,252,345	143,709	3.38%	4,100,321	96.42%

Sumber : covid19.go.id

Disclaimer

This report has been prepared by PT.Bank Rakyat Indonesia (PERSERO), Tbk on behalf of itself and its affiliated companies and is provided for information purposes only. Under no circumstances is it to be used or considered as an offer to sell, or a solicitation of any offer to buy. This report has been produced independently and the forecasts, opinions and expectations contained herein are entirely those of PT.Bank Rakyat Indonesia (PERSERO), Tbk.