



## TODAY'S NEWS

Pada hari Kamis (15/04), Rupiah dibuka di level 14,600/14,620 dengan kejadian pertama di 14,620 dan kurs acuan JISDOR di level 14,455 (*prior*: 14,421). Rilis data AS yang positif, seperti *Empire Manufacturing* bulan April 2021 yang naik ke level 26.3 (*survey*: 20, *prior*: 17.4), *Initial Jobless Claim* yang turun ke level 576k (*survey*: 700k, *prior*: 769k), dan *Retail Sales Advance MoM* yang naik sebesar 9.8% (*survey*: 5.8%, *prior*: - 2.7%) meningkatkan keyakinan atas pemulihan ekonomi AS. Sementara itu pergerakan Rupiah dan SBN hari ini dapat terpengaruh oleh rilis data GDP China Q1 2021 yang diprediksikan tumbuh sebesar 19% secara YoY. Pengumuman data perdagangan internasional Indonesia periode Maret 2021 yang lebih baik dari ekspektasi pasar dapat menjadi katalis positif bagi pasar keuangan.

### Market Sentiment

Pada perdagangan hari Jumat (16/04), Rupiah diprediksi bergerak terhadap USD pada *range* 14,580 – 14,650.

### Global News

Rilis data *Empire Manufacturing* AS bulan April 2021 naik ke level 26.3 (*survey*: 20, *prior*: 17.4), *Initial Jobless Claim* turun ke level 576k (*survey*: 700k, *prior*: 769k), *Retail Sales Advance MoM* naik 9.8% (*survey*: 5.8%, *prior*: -2.7%) meningkatkan keyakinan atas pemulihan ekonomi AS yang ditandai oleh naiknya indeks Dow Jones sebesar 1% dan indeks NASDAQ sebesar 1.3%. Penanganan Covid-19 di AS yang memutuskan penundaan vaksin *Johnson & Johnson* karena diduga memicu penggumpalan darah dinilai pasar tidak menghambat program vaksinasi dan pemulihan ekonomi di AS. Selain itu, adanya rilis data GDP China Q1 yang diprediksi tumbuh 19% secara YoY namun turun secara QoQ ke level 1.4% (*prior*: 2.6%) juga dapat mempengaruhi pergerakan *market* Indonesia.

### Domestic News

Badan Pusat Statistik (BPS) mengumumkan data perdagangan internasional Indonesia periode Maret 2021 yang hasilnya lebih baik dari ekspektasi pasar. Nilai ekspor Indonesia bulan Maret sebesar US\$ 18.35 miliar, naik 30.47% secara YoY dan 20.31% secara MoM. Sementara kinerja impor periode Maret sebesar US\$ 16.79 miliar, tumbuh 25.73% secara YoY atau tumbuh 26.55% secara MoM. Sehingga neraca perdagangan periode Maret mencatatkan surplus US\$ 1.56 miliar. Pertumbuhan ekspor yang positif menandakan adanya peningkatan permintaan dari luar negeri yang menandakan pemulihan perekonomian global. Sementara pertumbuhan impor yang positif menandakan perekonomian dalam negeri yang mulai pulih.

### Foreign Currency VS IDR

IDR	14/04	15/04	Δ%
USD	14,603	14,610	0.05%
EUR	17,463	17,502	0.22%
SGD	10,917	10,944	0.25%
JPY	133.95	134.20	0.19%

### USD VS IDR

Opening	Highest	Lowest	Closed
14,620	14,658	14,620	14,610



### FOREX HIGHLIGHT

### USD/IDR Curve VS NDF

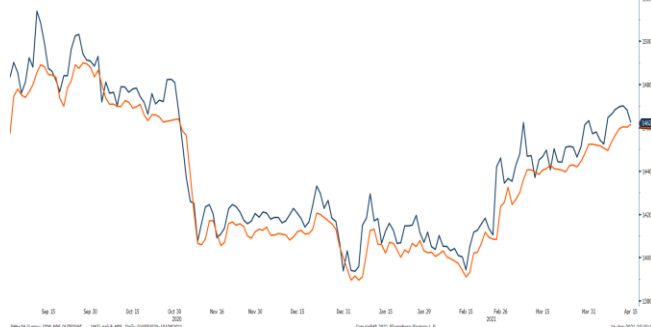

Source: Bloomberg

*Non-Deliverable Forward* 1M (NDF) pada hari Kamis (15/04) berada di level 14,624, (*prior*: 14,686) turun 62 bps dibandingkan level NDF pada hari Rabu (14/04).

### Technical Analysis (USD/IDR)



#### Support

Support 1 : 14,530  
Support 2 : 14,410

#### Resistance

Resistance 1 : 14,680  
Resistance 2 : 14,920

#### Prediksi

**14,580– 14,650**

Harga obligasi berdenominasi Rupiah bergerak *sideways* dengan kecenderungan menguat pada perdagangan hari Kamis (15/04). Harga SBN seri acuan bergerak menguat hingga 55 bps dengan *yield* SUN 10 tahun turun 4 bps ke *level* 6.50. Volume transaksi SBN secara *outright* tercatat sebesar Rp 19.6 triliun, lebih rendah dibandingkan transaksi kemarin dengan volume Rp 25.6 triliun. Pergerakan SBN hari ini dapat terpengaruh oleh rilis data ekonomi China sebagai negara tujuan ekspor utama Indonesia yang diprediksikan tumbuh 8.4% sepanjang tahun dan tumbuh sebesar 19% secara YoY pada kuartal pertama tahun 2021.

## BOND MARKET HIGHLIGHTS

### Govt. Bonds IDR

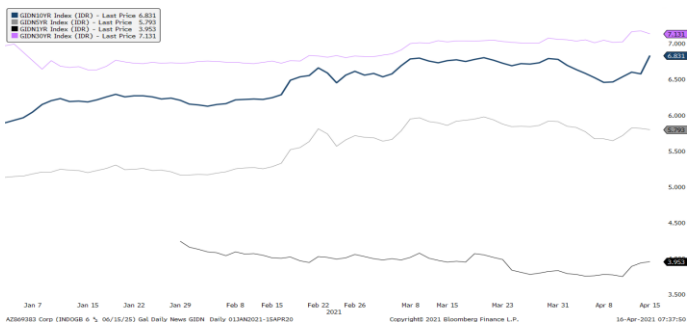

Source: Bloomberg

### Benchmark (Yield%)

Seri Benchmark	14/04	15/04	Δ
FR86 (5Y)	5.76	5.73	-3 bps
FR87 (10Y)	6.54	6.50	-4 bps
FR88 (15Y)	6.51	6.49	-2 bps
FR83 (20Y)	7.30	7.28	-2 bps

### Foreign Ownership Bonds

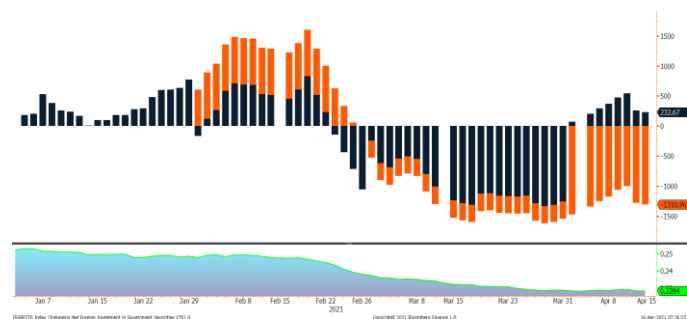

Source: Bloomberg

Pada hari Rabu (14/04) secara *Year to date foreign ownership net sell* sebesar eq. USD 1,310.96 juta, dengan rasio kepemilikan asing naik menjadi sebesar 22.8% (*prior* : 22.83%)

### History Bond Index

	UST		Gov. Bond IDR		Gov. Bond USD	
	14/04	15/04	14/04	15/04	14/04	15/04
1Y	0.05	0.05	3.93	3.95	0.73	0.71
5Y	0.85	0.82	5.81	5.79	1.71	1.70
10Y	1.64	1.58	6.57	6.83	2.17	2.18
30Y	2.32	2.27	7.17	7.13	3.40	3.42

### Spread (ΔUST)

	Gov. Bond IDR	Gov. Bond USD
10Y	480	54

### Foreign Ownership Equity vs IHSG

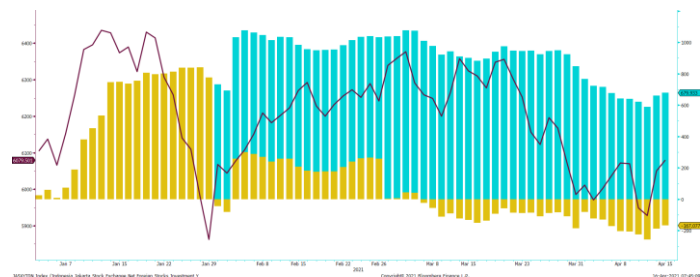

Source: Bloomberg

Indeks Harga Saham Gabungan (IHSG) Kamis (15/04) ditutup di *level* 6,079.50, menguat 0.48 persen atau naik 29.2 poin dengan total transaksi mencapai Rp 10.18 triliun. Terdapat 231 saham menguat, 252 saham melemah, serta 162 saham stagnan. Sedangkan, investor asing mencatatkan aksi *net buy* mencapai Rp 291.42 miliar. Saham-saham dengan penguatan terbesar adalah sektor perkebunan yang naik 2.19%, sektor perdagangan naik 1.01% dan sektor industri dasar naik 1.00%.

### Indicative Price & Recommendation

Seri Benchmark	Price	Yield
FR86 (5Y)	98.90 / 99.00	5.76 / 5.73
FR87 (10Y)	99.75 / 100.00	6.53 / 6.50
FR88 (15Y)	97.00 / 97.65	6.56 / 6.49
FR83 (20Y)	102.15 / 102.25	7.29 / 7.28

Pada kondisi saat ini, investasi pada seri pendek seperti FR86 dan FR87 dapat dipertimbangkan menjadi alternatif pilihan untuk investasi.

## TOP VOLUME BONDS

Government	15/04	Corporate	15/04
ORI19 (3Y)	IDR 4.9 T	Obligasi Berkelanjutan II Bank BRI Tahap I Tahun 2016 Seri E	IDR 194 M
FR0087 (10Y)	IDR 2.9 T	Obligasi Berkelanjutan V Astra Sedaya Finance Tahap II Tahun 2021 Seri B	IDR 164 M
FR0082 (9Y)	IDR 1.5 T	Obligasi Berkelanjutan IV Pegadaian Tahap IV Tahun 2021 Seri A	IDR 136 M

Source: Bloomberg

## Economic Calendar (G20)

date	country	event	period	cons	act	prior	revised
04/12 06:50	JN	PPI YoY	Mar	0.5%	1.0%	-0.7%	-0.6%
04/12 14:00	TU	Current Account Balance	Feb	-2.50b	-2.61b	-1.87b	-1.82b
04/12 15:00	CH	Money Supply M2 YoY	Mar	9.5%	9.4%	10.1%	--
04/13 10:07	CH	Trade Balance	Mar	\$52.00b	\$13.80b	\$37.88b	--
04/13 13:00	UK	Industrial Production MoM	Feb	0.5%	1.0%	-1.5%	-1.8%
04/13 13:00	UK	Manufacturing Production MoM	Feb	0.5%	1.3%	-2.3%	--
04/13 16:00	GE	ZEW Survey Expectations	Apr	79	70.7	76.6	--
04/13 16:00	GE	ZEW Survey Current Situation	Apr	-54.1	-48.8	-61	--
04/13 19:30	US	CPI MoM	Mar	0.5%	0.6%	0.4%	--
04/14 06:50	JN	Core Machine Orders MoM	Feb	2.5%	-8.5%	-4.5%	--
04/14 18:00	US	MBA Mortgage Applications	Apr 9	--	-3.7%	-5.1%	--
04/15 13:00	GE	CPI MoM	Mar F	0.5%	0.5%	0.5%	--
04/15 13:00	GE	CPI YoY	Mar F	1.7%	1.7%	1.7%	--
04/15 13:45	FR	CPI YoY	Mar F	1.1%	1.1%	1.1%	--
04/15 19:30	US	Empire Manufacturing	Apr	20	26.3	17.4	--
04/15 19:30	US	Initial Jobless Claims	Apr 10	700k	576k	744k	769k
04/15 19:30	US	Retail Sales Advance MoM	Mar	5.8%	9.8%	-3.0%	-2.7%
04/15 20:15	US	Industrial Production MoM	Mar	2.5%	1.4%	-2.2%	-2.6%
04/16 09:00	CH	GDP YoY	1Q	18.5%	--	6.5%	--
04/16 09:00	CH	Retail Sales YoY	Mar	28.0%	--	--	--
04/16 09:00	CH	Industrial Production YoY	Mar	18.0%	--	--	--
04/16 16:00	EC	CPI YoY	Mar F	1.3%	--	0.9%	--
04/16 19:30	US	Housing Starts	Mar	1613k	--	1421k	--
04/16 21:00	US	U. of Mich. Sentiment	Apr P	89	--	84.9	--
04/19 11:30	JN	Industrial Production MoM	Feb F	--	--	-2.1%	--
04/20 11:30	JN	Tertiary Industry Index MoM	Feb	0.5%	--	-1.7%	--
04/20 13:00	UK	Claimant Count Rate	Mar	--	--	7.5%	--
04/20 13:00	UK	Jobless Claims Change	Mar	--	--	86.6k	--
04/20 13:00	UK	ILO Unemployment Rate 3Mths	Feb	5.1%	--	5.0%	--

## Economic Calendar (IND)

date	event	period	cons	act	prior	revised
04/01/2021 07:30	Markit Indonesia PMI Mfg	Mar	--	53.2	50.9	--
04/01/2021 11:00	CPI NSA MoM	Mar	0.12%	0.08%	0.10%	--
04/01/2021 11:00	CPI YoY	Mar	1.40%	1.37%	1.38%	--
04/01/2021 11:00	CPI Core YoY	Mar	1.44%	1.21%	1.53%	--
04/07/2021 10:00	Foreign Reserves	Mar	--	\$137.1b	\$138.80b	--
04/09/2021 10:25	Consumer Confidence Index	Mar	--	93.4	85.8	--
04/15/2021 11:00	Trade Balance	Mar	\$1600m	\$1560m	\$2010m	\$1991m
04/15/2021 11:00	Exports YoY	Mar	12.23%	30.47%	8.56%	8.50%
04/15/2021 11:00	Imports YoY	Mar	7.16%	25.73%	14.86%	14.87%
04/15/2021 04/21	Local Auto Sales	Mar	--	84910	49202	--
04/20/2021 14:20	Bank Indonesia 7D Reverse Repo	20-Apr	--	--	3.50%	--

# 2021

## Global Covid-19 (Top 5 + IND)

Data per 15 April 2021



- Kasus
- Meninggal
- Sembuh



**Brazil**  
**13,677,564**  
**362,180**  
**12,170,771**



**Rusia**  
**4,675,152**  
**104,398**  
**4,301,448**

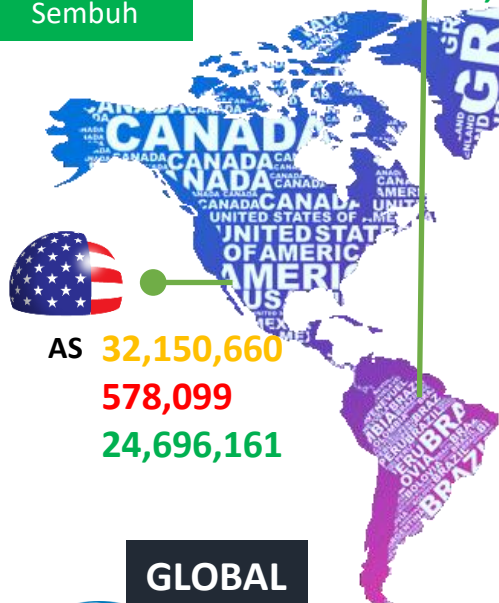

### GLOBAL

**139,026,781**  
**2,989,150**  
**114,620,062**



**Perancis**  
**5,149,834**  
**99,777**  
**315,152**



**Indonesia**  
**1,589,359**  
**43,073**  
**1,438,254**



**India**  
**14,083,069**  
**173,178**  
**12,429,821**

Sumber : [worldometers.info/coronavirus/](http://worldometers.info/coronavirus/)



- sumber:
1. WHO Covid-19 Situation Report
  2. Kementerian Kesehatan Indonesia
  3. [gisanddata.maps.arcgis.com](https://gisanddata.maps.arcgis.com)

## IND Top 5 Covid-19

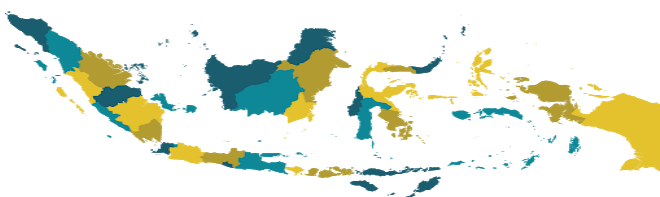

Provinsi	Kasus	Meninggal	%Meninggal	Sembuh	% Sembuh
DKI	393,290	6,437	1.64%	380,506	96.75%
Jabar	260,049	3,400	1.31%	229,848	88.39%
Jateng	174,457	7,498	4.30%	140,877	80.75%
Jatim	142,796	10,161	7.12%	129,820	90.91%
Kaltim	65,700	1,575	2.40%	61,843	94.13%
Lainnya	618,767	15,577	2.52%	557,203	90.05%
<b>Total</b>	<b>1,589,359</b>	<b>43,073</b>	<b>2.71%</b>	<b>1,438,254</b>	<b>90.49%</b>

Sumber : [covid19.go.id](http://covid19.go.id)

### Disclaimer

This report has been prepared by PT.Bank Rakyat Indonesia (PERSERO),Tbk on behalf of itself and its affiliated companies and is provided for information purposes only. Under no circumstances is it to be used or considered as an offer to sell, or a solicitation of any offer to buy. This report has been produced independently and the forecasts, opinions and expectations contained herein are entirely those of PT.Bank Rakyat Indonesia (PERSERO),Tbk.