

# Daily Market Watch

## Headlines

Pada hari Senin (27/04), Rupiah ditutup menguat sebesar 0.10% pada level 15,385 dengan kurs acuan JISDOR di level 15,591. Penguatan Rupiah dipengaruhi oleh sentimen dari luar negeri yaitu setelah AS dan negara Eropa akan segera mengakhiri masa *lockdown* yang disebabkan oleh COVID-19. Selain itu, seluruh pasien yang positif COVID-19 di daerah Wuhan China telah dinyatakan sembuh dan telah diperbolehkan untuk pulang. Kedua hal tersebut memberikan sentimen positif atas membaiknya kondisi Global dan mendorong investor untuk berinvestasi pada *emerging market* dan berdampak pada penguatan Rupiah.

## Market Sentiment

Pada perdagangan hari Selasa (28/04), Rupiah diprediksi bergerak terhadap USD pada *range* 15,280 - 15,380.

## Domestic News

Pada Senin (20/4), S&P Global Rating merevisi *outlook* enam perusahaan di Indonesia dari stabil menjadi negatif. Empat perusahaan negara yang direvisi *outlook*nya adalah PT Pertamina, PT Perusahaan Listrik Negara, PT Pelabuhan Indonesia II dan PT Jasa Marga Tbk (JSMR). S&P Global Ratings menurunkan *outlook* keempat perusahaan BUMN tersebut karena sensitivitasnya atas peringkat kredit Indonesia mengingat kepemilikan mayoritas dipegang oleh pemerintah (S&P Global Rating telah merevisi *outlook* Indonesia dari stabil menjadi negatif pada Jumat (17/4)). Sedangkan dua perusahaan lainnya yaitu PT Perusahaan Gas Negara Tbk (PGAS) dan PT Astra International Tbk (ASII). Penurunan *outlook* PGAS dari stabil menjadi negative disebabkan pemegang saham mayoritas PGAS adalah PT Pertamina sedangkan ASII dikarenakan penilaian risiko *transfer and convertibility* (T&C) sejalan dengan turunnya *outlook* Indonesia

## Global News

BoJ (Bank of Japan) akan melakukan program pembelian aset (*quantitative easing/QE*) dengan nilai tak terbatas guna meredam dampak penyebaran penyakit virus corona (Covid-19) terhadap perekonomian Jepang. Atas hal tersebut, likuiditas Jepang akan meningkat dan diharapkan dapat memberikan kepercayaan pelaku pasar atas ekspektasi perekonomian yang akan segera pulih. Kebijakan tersebut sama dengan yang dilakukan oleh bank sentral AS (The Fed) pada bulan Maret lalu, The Fed melakukan pembelian aset yang diperlukan tanpa adanya batasan.

## Foreign Currency VS IDR

/IDR	24/04	27/04	Δ%
USD	15,400	15,385	-0.10%
EUR	16,541.16	16,244.11	-1.80%
SGD	10,807.78	10,839.48	0.29%
JPY	142.99	143.485	0.35%

Source: Reuters

## USD VS IDR

Opening	Highest	Lowest	Closed
15,455	15,494	15,385	15,385

## USD/IDR Curve VS NDF



*Non Deliverable Forward* 1M (NDF) pada hari Senin (27/04) berada di level 15,701, turun sebesar 67bps dibandingkan level hari sebelumnya (24/04).

## Technical Analysis (USD/IDR)



## Support

Support 1 15,250  
Support 2 : 15,000

## Resistance

Resistance 1 : 15,450  
Resistance 2 : 15,580

## Prediksi

15,280 - 15,380

## Benchmark (Yield%)

Seri Benchmark	24/04	27/04	Δ%
FR81 (5Y)	7.30	7.51	2.9%
FR82 (10Y)	7.93	8.04	1.4%
FR80 (15Y)	8.07	8.07	0.0%
FR83 (20Y)	8.11	8.11	0.0%

## Govt. Bonds IDR (daily/3m)

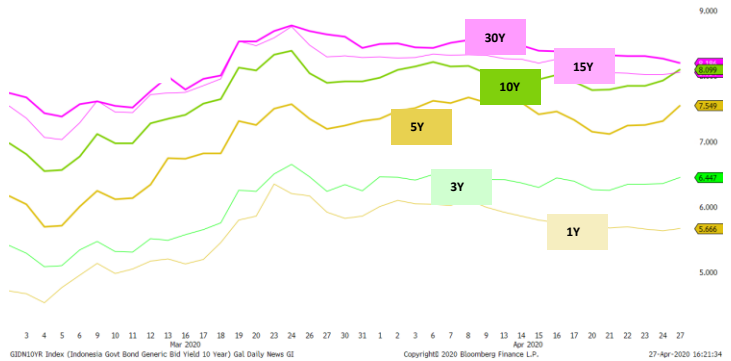

Senin (27/04) harga SBN di pasar surat utang Indonesia bergerak melemah pada beberapa tenor seri benchmark. Pelemahan SBN tersebut masih dipengaruhi oleh sentimen negatif wabah Covid-19 yang semakin menyebar luas di Indonesia. Tercatat sudah 2.8 juta jiwa di dunia yang positif terkena wabah Covid-19. Di Indonesia sendiri sudah mencapai 9,096 jiwa positif yang terkena wabah tersebut. Volume transaksi SBN secara outright hari Senin (27/4) sebesar IDR11.6T, meningkat dari volume transaksi hari sebelumnya sebesar IDR6 T, namun lebih rendah dibandingkan dengan rata-rata transaksi harian secara *year-to-date* yang sebesar IDR20.1 T.

## Indicative Price & Recommendation

Seri Benchmark	Price	Yield
FR81 (5Y)	95.00 / 95.75	7.69 / 7.51
FR82 (10Y)	92.30 / 92.75	8.11 / 8.04
FR80 (15Y)	94.00 / 95.50	8.19 / 8.02
FR83 (20Y)	94.75 / 95.00	8.03 / 8.01

*Disclaimer: \*Harga indikatif BRI dapat berubah sesuai pergerakan pasar*

Pada kondisi tersebut, investasi pada seri pendek dan menengah seperti FR53, FR61, FR77, FR81 dapat dipertimbangkan menjadi alternatif pilihan untuk investasi.

## History Bond Index

	UST		Gov. Bond IDR		Gov. Bond USD	
	24/04	27/04	24/04	27/04	24/04	27/04
1Y	0.15	0.15	5.63	5.67	3.11	3.07
5Y	0.37	0.39	7.31	7.55	3.27	3.25
10Y	0.60	0.63	7.92	8.10	3.33	3.31
30Y	1.17	1.21	8.26	8.19	3.70	3.40

## Spread (ΔUST)

	Gov. Bond IDR	Gov. Bond USD
10Y	747	268

## Foreign Ownership Bonds

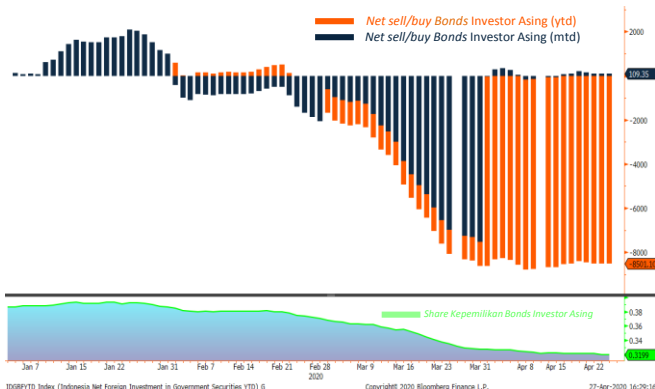

Pada hari Senin (24/04) secara *Year to date foreign ownership net sell* sebesar eq. USD 8,501.10 juta, dengan rasio kepemilikan asing sebesar 31.99%.

## Foreign Ownership Equity vs IHSG

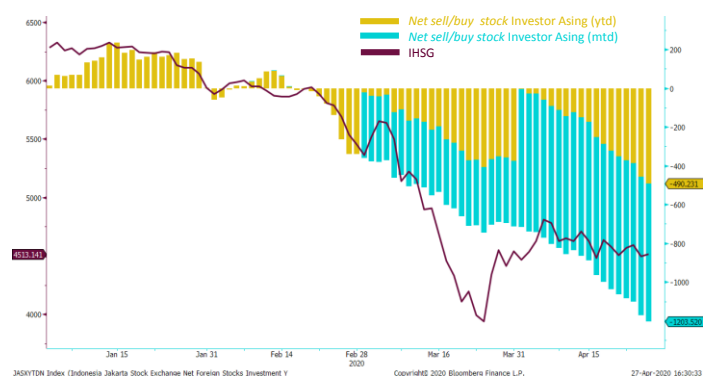

Indeks Harga Saham Gabungan (IHSG) pada hari Senin (27/04) ditutup menguat sebesar 0.38% ke level 4513. Tercatat 170 saham menguat, 216 saham melemah dan 130 saham tidak mengalami perubahan harga dibandingkan closing hari sebelumnya. Volume perdagangan tercatat sebesar Rp5.34 Trilyun. Adapun investor asing net sell sebesar Rp 516.19 M.

## Top Volume Bonds

Government		27/04	Corporate		27/04
FR0082 (10Y)	IDR 3.7 T		Obligasi Berkelanjutan III Tower Bersama Infrastructure Tahap III Tahun 2019		IDR 78 M
FR0081 (5Y)	IDR 2.2 T		Obligasi Berkelanjutan I Bank Danamon Tahap I Tahun 2019 Seri A		IDR 50 M
FR0053 (1Y)	IDR 1.4 T		Obligasi Berkelanjutan II Tiphone Tahap II Tahun 2019		IDR 41.2 M

Source: bloomberg

## Economic Calendar (G20)

date	country	event	period	cons	act	prior	revised
04/23 14:15	FR	Markit France Manufacturing PMI	Apr P	37	31.5	43.2	--
04/23 14:30	GE	Markit/BME Germany Manufacturing PMI	Apr P	39	34.4	45.4	--
04/23 15:00	EC	Markit Eurozone Manufacturing PMI	Apr P	38	33.6	44.5	--
04/23 15:30	UK	Markit UK PMI Manufacturing SA	Apr P	42	32.9	47.8	--
04/23 19:30	US	Initial Jobless Claims	Apr 18	4500k	4427k	5245k	5237k
04/23 20:45	US	Markit US Manufacturing PMI	Apr P	35	36.9	48.5	--
04/23 21:00	US	New Home Sales	Mar	642k	627k	765k	741k
04/24 13:00	UK	Retail Sales Inc Auto Fuel MoM	Mar	-5.0%	-5.1%	-0.3%	--
04/24 15:00	GE	IFO Business Climate	Apr	79.7	74.3	86.1	85.9
04/24 15:00	GE	IFO Expectations	Apr	75	69.4	79.7	79.5
04/24 19:30	US	Durable Goods Orders	Mar P	-12.0%	-14.4%	1.2%	1.1%
04/24 21:00	US	U. of Mich. Sentiment	Apr F	68	71.8	71	--
04/28 13:45	FR	Consumer Confidence	Apr	81	--	103	--
04/28 19:30	US	Wholesale Inventories MoM	Mar P	-0.5%	--	-0.7%	--
04/28 21:00	US	Conf. Board Consumer Confidence	Apr	87.9	--	120	--
04/28-05/03	UK	Nationwide House PX MoM	Apr	-0.3%	--	0.8%	--
04/28-05/03	UK	Nationwide House Px NSA YoY	Apr	2.5%	--	3.0%	--
04/29 15:00	EC	M3 Money Supply YoY	Mar	5.5%	--	5.5%	--
04/29 18:00	US	MBA Mortgage Applications	Apr 24	--	--	-0.3%	--
04/29 19:00	GE	CPI MoM	Apr P	0.1%	--	0.1%	--
04/29 19:00	GE	CPI YoY	Apr P	0.7%	--	1.4%	--
04/29 19:30	US	GDP Annualized QoQ	1Q A	-3.9%	--	2.1%	--
04/30 01:00	US	FOMC Rate Decision (Upper Bound)	Apr 29	0.25%	--	--	--
04/30 08:00	CH	Manufacturing PMI	Apr	51	--	52	--
04/30 12:30	FR	GDP QoQ	1Q P	-4.0%	--	-0.1%	--
04/30 12:30	FR	GDP YoY	1Q P	-3.5%	--	0.9%	--
04/30 13:45	FR	CPI YoY	Apr P	0.2%	--	0.7%	--
04/30 14:00	TU	Trade Balance	Mar	-5.40b	--	-2.98b	--
04/30 14:55	GE	Unemployment Change (000's)	Apr	72.5k	--	1.0k	--

## Economic Calendar (IND)

date	event	period	cons	act	prior	revised
04/14/2020 14:20	Bank Indonesia 7D Reverse Repo	14-Apr	4.25%	4.50%	4.50%	--
04/15/2020 11:00	Trade Balance	Mar	\$800m	\$743m	\$2336m	\$2513
04/15/2020 11:00	Exports YoY	Mar	-5.49%	-0.20%	11.00%	11.99%
04/15/2020 11:00	Imports YoY	Mar	-7.51%	-0.75%	-5.11%	-5.54%
04/15/2020 04/21	Local Auto Sales	Mar	--	76800	79573	--
05/04/2020 11:00	CPI YoY	Apr	--	--	2.96%	--
05/05/2020 11:00	GDP YoY	1Q	--	--	4.97%	--
05/08/2020 10:00	Foreign Reserves	Apr	--	--	\$120.97b	--

# Global Covid-19 (Top 5 + IND)

Data per 28 April 2020

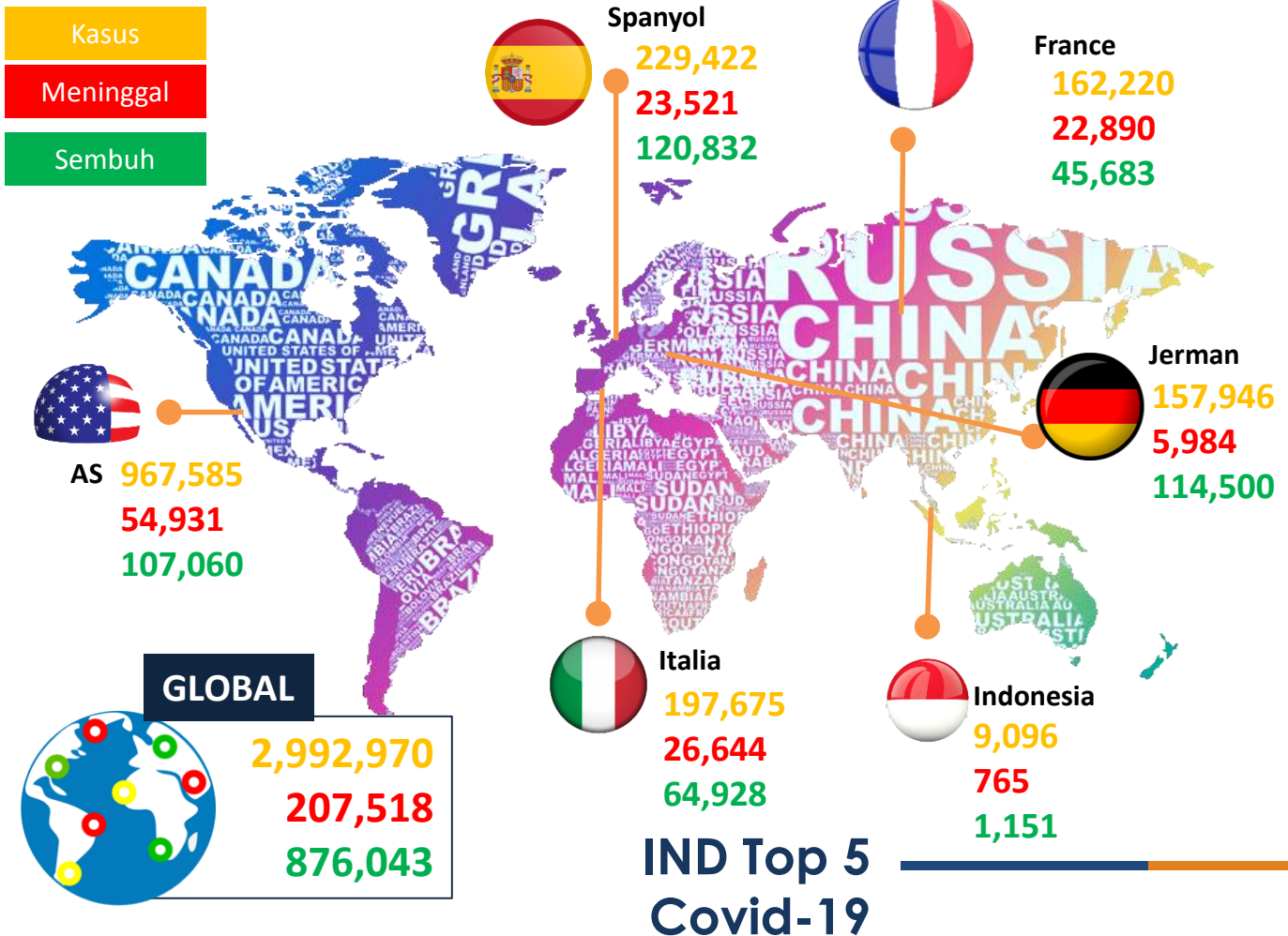

## IND Top 5 Covid-19



sumber:  
1. WHO Covid-19 Situation Report  
2. Kementerian Kesehatan Indonesia  
3. [gisanddata.maps.arcgis.com](https://gisanddata.maps.arcgis.com)

Provinsi	Kasus	Meninggal	% Meninggal		
DKI	3,798	353	9%		
Jabar	912	77	8%		
Jatim	785	87	11%		
Sulsel	440	36	8%		
Banten	370	39	11%		
Lainnya	2,791	173	6%		
<b>Total</b>	<b>9,096</b>	<b>765</b>	<b>8%</b>	<b>Sembuh</b>	<b>% Sembuh</b>
				<b>1,151</b>	<b>13%</b>

### Disclaimer

This report has been prepared by PT.Bank Rakyat Indonesia (PERSERO),Tbk on behalf of itself and its affiliated companies and is provided for information purposes only. Under no circumstances is it to be used or considered as an offer to sell, or a solicitation of any offer to buy. This report has been produced independently and the forecasts, opinions and expectations contained herein are entirely those of PT.Bank Rakyat Indonesia (PERSERO),Tbk.