

# Daily Market Watch

## Headlines

Pada Hari Kamis (20/02), Rupiah diperdagangkan pada range 13,695 - 13,777.5 dengan kurs JISDOR pada 13,735, dan pada akhir hari ditutup melemah pada level 13,707.5, sedangkan harga SBN diperdagangkan menguat terbatas pada beberapa tenor seri benchmark. Faktor global yang mempengaruhi perdagangan pada hari Kamis ialah dampak dari sentimen penyebaran virus corona atau Covid-19 sehingga mendorong para pelaku pasar untuk beralih pada Dolar AS sebagai aset safe haven, dimana terkonfirmasi dari indeks DXY yang mencapai level 99.85, tertinggi sejak Mei 2017. Sementara sentimen *cut rate* dari PBoC dan BI menjadi faktor yang membatasi pelemahan Rupiah pada perdagangan hari Kamis (20/02). Adapun pergerakan mata uang di kawasan Asia cenderung melemah terhadap USD, diantaranya won Korea melemah 0,76%, baht Thailand 0,73%, ringgit Malaysia 0,48%, dan rupee India 0,05%.

## Market Sentiment

Pada perdagangan hari Jumat (21/02), Rupiah diprediksi bergerak terhadap USD pada range **13,700 - 13,800**.

## Domestic News

Rapat Dewan Gubernur (RDG) Bank Indonesia memutuskan pemangkasan BI 7-Day reverse Repo Rate sebesar 25 basis poin (bps) menjadi 4.75% dari sebelumnya 5%. Pemangkasan ini diharapkan dapat mendorong penurunan suku bunga kredit dan menaikkan daya beli masyarakat. Sejalan dengan itu, BI juga menurunkan proyeksi pertumbuhan ekonomi Indonesia menjadi 5-5.4% pada tahun 2020, sekaligus merevisi pertumbuhan kredit pada tahun 2020 berada di kisaran 9-11%, dari sebelumnya 10-12% *Year on year*. Selain itu BI juga menurunkan suku bunga Deposit Facility dan Lending facility sebesar 25bps masing-masing menjadi 4% dan 5.5%. Gubernur BI Perry Warjiyo mengatakan, keputusan penurunan suku bunga acuan telah dipertimbangkan secara mendalam termasuk mengantisipasi perlambatan ekonomi global dan ekonomi Tiongkok terkait merebaknya virus corona. Gubernur BI juga menegaskan, BI akan menambah strategi operasi moneter guna menjaga kecukupan likuiditas dan mendukung transmisi bauran kebijakan yang akomodatif.

## Global News

Bank sentral tiiongkok menurunkan suku bunga *loan prime rate* (LPR) tenor satu tahun menjadi 4.05% dari sebelumnya 4.15% dan tenor lima tahun menjadi 4.75% dari sebelumnya 4.8%. Selain itu, PBOC mengatakan pada awal bulan ini bahwa pihaknya akan menawarkan 300 miliar yuan (Eq. US\$ 43 miliar) untuk membantu bisnis-bisnis yang terlibat dalam memerangi epidemic, hal ini dilakukan untuk mendongkrak perekonomian yang terganggu epidemi virus korona.

## IDR VS Major Currency

/IDR	19/02	20/02	Δ%
USD	13,687.50	13,707.5	0.15%
EUR	14,787.98	14,799.99	0.08%
SGD	9,841.82	9,791.425	-0.51%
JPY	124.23	122.68	-1.26%

Source: Reuters

## IDR VS USD

Opening	Highest	Lowest	Closed
13,695	13,777	13,695	13,707.5

## USD/IDR Curve VS NDF



Non Deliverable Forward 1M (NDF) pada hari Kamis (20/02) berada di level 13,896 naik 127 poin dari level 13,769 di hari sebelumnya (20/02).

## Technical Analysis (USD/IDR)



## Support

Support 1 : 13,630  
Support 2 : 13,560

## Resistance

Resistance 1 : 13,750  
Resistance 2 : 13,860

## Prediksi

**13,700 - 13,800**

### Benchmark (Yield%)

Seri Benchmark	19/02	20/02	Δ%
FR81 (5Y)	5.67	5.63	-0.71%
FR82 (10Y)	6.5	6.48	-0.31%
FR80 (15Y)	7.08	6.99	-1.29%
FR83 (20Y)	7.25	7.23	-0.28%

### Govt. Bonds IDR (daily/3m)

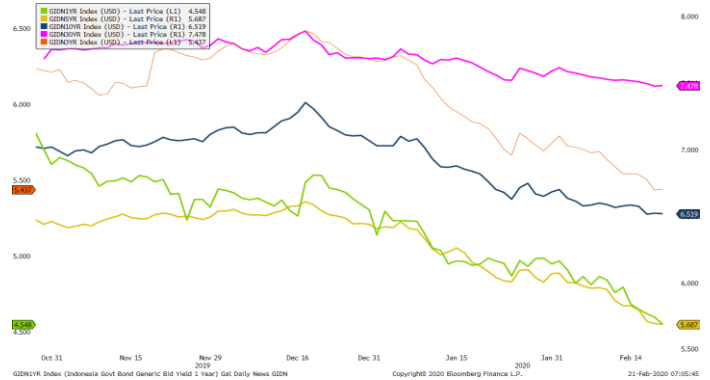

Harga SBN diperdagangkan menguat terbatas pada Kamis (20/02) dengan sentimen yang mempengaruhi yaitu keputusan RDG BI yang memangkas suku bunga BI-7 Days Reverse Repo Rate (BI-7DRRR) ke level 4,75%. Pemangkasan suku bunga tersebut untuk mengantisipasi perlambatan pertumbuhan ekonomi di tengah isu penyebaran virus Covid-19. Volume perdagangan SBN mencapai IDR 32.6T, lebih tinggi dari hari sebelumnya IDR 19.8T dan rata-rata harian selama tahun 2020 sebesar IDR 18.3T. Pergerakan harga bond hari ini (20/2) tercermin dari index composite bond index (ICBI) yang naik tipis menjadi sebesar : 285.48 (prior : 285.34).

### Indicative Price & Recommendation

Seri Benchmark	Price	Yield
FR81 (5Y)	103.85 / 103.95	5.65 / 5.63
FR82 (10Y)	103.80 / 103.90	6.50 / 6.48
FR80 (15Y)	104.65 / 104.75	7.00 / 6.99
FR83 (20Y)	102.65 / 102.75	7.25 / 7.24

Disclaimer: \*Harga indikatif BRI dapat berubah sesuai pergerakan pasar

Pada kondisi tersebut, investasi pada seri pendek dan menengah seperti FR77,FR81, FR78, dan FR82 dapat dipertimbangkan menjadi alternatif pilihan untuk investasi.

### History Bond Index

	UST		Gov. Bond IDR		Gov. Bond USD	
	19/02	20/02	19/02	20/02	19/02	20/02
1Y	1.47	1.45	4.60	4.55	1.95	1.93
5Y	1.41	1.36	5.70	5.69	2.27	2.27
10Y	1.57	1.52	6.52	6.52	2.61	2.60
30Y	2.01	1.96	7.48	7.48	3.29	3.29

Spread (ΔUST)

	Gov. Bond IDR	Gov. Bond USD
10Y	500.39	108.74

### Foreign Ownership Bonds

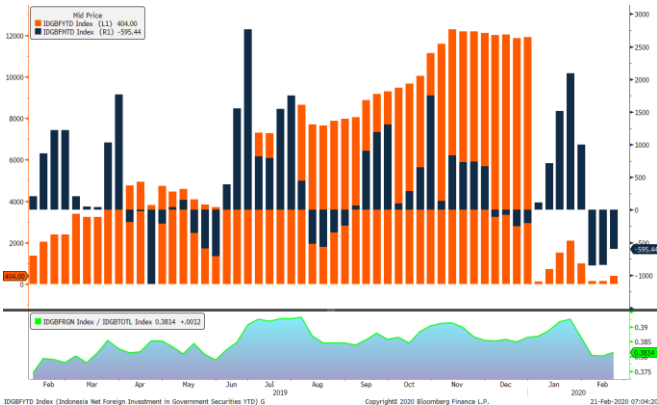

Pada hari Rabu (19/02) secara Year to date *foreign ownership net sell* sebesar eq. USD 595.44 juta, dengan rasio kepemilikan asing sebesar 38.14%.

### Foreign Ownership Equity vs IHSG

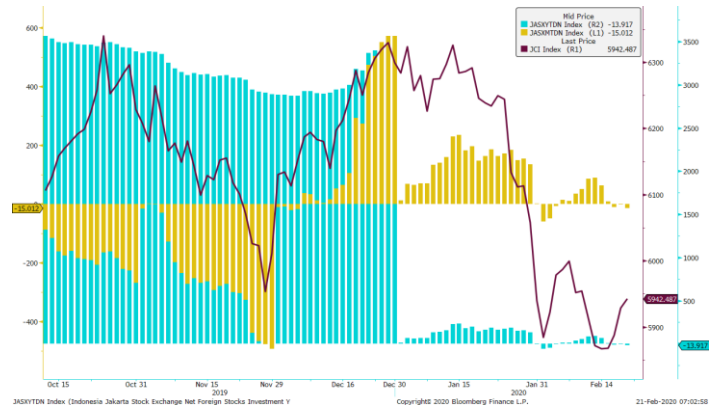

Indeks Harga Saham Gabungan (IHSG) pada hari Kamis (20/02) ditutup menguat sebesar 0.23% ke level 5942. Tercatat 163 saham menguat, 209 saham melemah dan 156 saham tidak mengalami perubahan harga dibandingkan closing hari sebelumnya. Volume perdagangan tercatat sebesar 7.91 Milyar saham dengan nilai transaksi Rp 6.84 T. Adapun hari ini investor asing net sell sebesar Rp 168.41 Milyar.

# Top Volume Bonds & Fed Funds

Government		20/02	Corporate		20/02	Meeting	Cut Prob.	Indicative
FR0082		IDR 5.6 T	MEDC03ACN3		IDR 244 M	03/18/2020	5.9%	1.50 – 1.75 (94.1%)
FR0080		IDR 4.9 T	BBTN03BCN2		IDR 145 M	04/29/2020	22.6%	1.50 – 1.75 (77.4%)
FR0081		IDR 4.0 T	MEDC03BCN3		IDR 130 M	06/10/2020	30.1%	1.50 – 1.75 (69.9%)

Source: bloomberg

## Economic Calendar (G20)

date	country	event	period	cons	act	prior	revised
02/20 07:30	AU	Employment Change	Jan	10.0k	13.5k	28.9k	28.7k
02/20 07:30	AU	Unemployment Rate	Jan	5.2%	5.3%	5.1%	--
02/20 07:30	AU	Participation Rate	Jan	66.0%	66.1%	66.0%	--
02/20 14:20	ID	Bank Indonesia 7D Reverse Repo	Feb 20	4.75%	4.75%	5.00%	--
02/20 14:45	FR	CPI YoY	Jan F	1.5%	1.5%	1.5%	--
02/20 15:00	CH	Money Supply M2 YoY	Jan	8.6%	8.4%	8.7%	--
02/20 16:30	UK	Retail Sales Inc Auto Fuel MoM	Jan	0.7%	0.9%	-0.6%	-0.5%
02/20 19:00	BZ	IBGE Inflation IPCA-15 MoM	Feb	0.23%	0.22%	0.71%	--
02/20 20:00	RU	Gold and Forex Reserve	Feb 14	--	562.4b	562.2b	--
02/20 20:00	RU	Retail Sales Real YoY	Jan	2.2%	2.7%	1.9%	--
02/20 20:00	RU	Unemployment Rate	Jan	4.7%	4.7%	4.6%	--
02/20 20:30	US	Initial Jobless Claims	Feb 15	210k	210k	205k	206k
02/20 22:00	US	Leading Index	Jan	0.4%	0.8%	-0.3%	--
02/21 06:30	JN	Natl CPI YoY	Jan	0.7%	0.7%	0.8%	--
02/21 07:30	JN	Jibun Bank Japan PMI Mfg	Feb P	--	47.6	48.8	--
02/21 11:30	JN	All Industry Activity Index MoM	Dec	0.3%	--	0.9%	--
02/21 15:15	FR	Markit France Manufacturing PMI	Feb P	50.7	--	51.1	--
02/21 15:30	GE	Markit/BME Germany Manufacturing PMI	Feb P	44.8	--	45.3	--
02/21 16:00	EC	Markit Eurozone Manufacturing PMI	Feb P	47.4	--	47.9	--
02/21 16:30	UK	Markit UK PMI Manufacturing SA	Feb P	49.7	--	50	--
02/21 17:00	EC	CPI YoY	Jan	1.4%	--	1.4%	--
02/21 17:00	IT	CPI EU Harmonized YoY	Jan F	0.5%	--	0.5%	--
02/21 17:00	EC	CPI MoM	Jan F	-1.0%	--	-1.0%	--
02/21 21:45	US	Markit US Manufacturing PMI	Feb P	51.5	--	51.9	--
02/21 22:00	US	Existing Home Sales	Jan	5.44m	--	5.54m	--
02/22 02:00	AR	Trade Balance	Jan	--	--	\$2241m	--
02/22 02:00	AR	Economic Activity Index MoM	Dec	--	--	-1.7%	--
02/22 02:00	AR	Economic Activity Index YoY	Dec	--	--	-1.9%	--
02/24 16:00	GE	IFO Business Climate	Feb	95	--	95.9	--
02/24 16:00	GE	IFO Expectations	Feb	91.6	--	92.9	--
02/24 19:00	MX	Bi-Weekly CPI	Feb 15	0.15%	--	0.11%	--

## Economic Calendar (IND)

date	event	period	cons	act	prior	revised
02/17/2020 11:00	Trade Balance	Jan	-\$375m	-\$864m	-\$28m	-\$62m
02/17/2020 11:00	Exports YoY	Jan	1.19%	-3.71%	1.28%	1.08%
02/17/2020 11:00	Imports YoY	Jan	-4.75%	-4.78%	-5.62%	-5.58%
02/20/2020 14:20	Bank Indonesia 7D Reverse Repo	20-Feb	4.75%	4.75%	5.00%	--

**Disclaimer**  
This report has been prepared by PT.Bank Rakyat Indonesia (PERSERO),Tbk on behalf of itself and its affiliated companies and is provided for information purposes only. Under no circumstances is it to be used or considered as an offer to sell, or a solicitation of any offer to buy. This report has been produced independently and the forecasts, opinions and expectations contained herein are entirely those of PT.Bank Rakyat Indonesia (PERSERO),Tbk.