



TODAY'S NEWS

Pada hari Senin (01/03), Rupiah dibuka di *level* 14,220/14,280 dengan kejadian pertama di 14,280 dan kurs acuan JISDOR di *level* 14,300 (*prior* : 14,229). Rupiah diperdagangkan pada *range* 14,265 – 14,330 dan ditutup melemah di *level* 14,255. Sentimen yang mempengaruhi pelemahan Rupiah datang dari DPR AS yang telah sepakat untuk mengesahkan stimulus sebesar USD 1.9 T yang pembahasan selanjutnya akan dilakukan di senat. Sedangkan dari dalam negeri, Badan Pusat Statistik (BPS) merilis data inflasi Indonesia periode Februari 2021 sebesar 0.1% MoM (*prior* : 0.26%) dan 1.38% YoY (*prior* : 1.55%). Selain itu, pasar juga merespon penurunan aktivitas manufaktur Indonesia yang tercermin dari penurunan skor PMI manufaktur Indonesia ke *level* 50.9 (*prior* : 52.2).

Market Sentiment

Pada perdagangan hari Selasa (02/03), Rupiah diprediksi bergerak terhadap USD pada *range* **14,250 – 14,350**.

Global News

Rilis data PMI manufaktur periode Februari 2021 bervariasi di beberapa negara di tengah optimisme pemulihan ekonomi setelah pandemi covid-19. Berdasarkan data yang dirilis oleh Bloomberg pada hari Senin (01/03), tercatat beberapa negara mengalami peningkatan aktivitas manufaktur dibandingkan periode sebelumnya yaitu Jepang dengan skor PMI manufaktur 51.4 (*prior* : 50.6), Rusia 51.5 (*prior* : 50.9), Italia 56.9 (*prior* : 55.1), dan Perancis 56.1 (*prior* : 55). Sedangkan beberapa negara yang aktivitas manufakturnya berkontraksi adalah China dengan skor PMI manufaktur 50.9 (*prior* : 51.5), India 57.5 (*prior* : 57.7), dan Turki 51.7 (*prior* : 54.4). Sedangkan untuk hari ini, investor masih menantikan rilis data inflasi di negara-negara Eropa yang diproyeksikan stabil.

Domestic News

Pemerintah mulai hari Senin (01/03) secara resmi membebaskan Pajak Pertambahan Nilai (PPN) bagi masyarakat yang ingin membeli rumah. Pemerintah menyiapkan dana Rp 5 T dalam rangka menanggung PPN pembelian rumah hunian, baik rumah tapak atau rumah susun. Alokasi dana tersebut juga akan masuk ke dalam program Pemulihan Ekonomi Nasional (PEN) pada insentif sektor usaha sebesar Rp 58.46 T. Insentif PPN sebesar 100% diberikan untuk rumah tapak atau rumah susun dengan harga jual paling tinggi Rp 2 miliar dan 50% untuk rumah tapak atau rumah susun dengan harga jual di atas Rp 2 miliar s/d Rp 5 miliar. Insentif ini akan berlaku selama 6 bulan (Mar-Aug 2021) dan hanya berlaku untuk rumah yang sudah siap huni (*ready stock*).



FOREX HIGHLIGHT

Foreign Currency VS IDR

IDR	26/02	01/03	Δ%
USD	14,235	14,255	0.14%
EUR	17,276	17,210	-0.38%
SGD	10,718	10,716	-0.02%
JPY	134.24	133.71	-0.39%

USD VS IDR

Opening	Highest	Lowest	Closed
14,280	14,330	14,265	14,255

USD/IDR Curve VS NDF

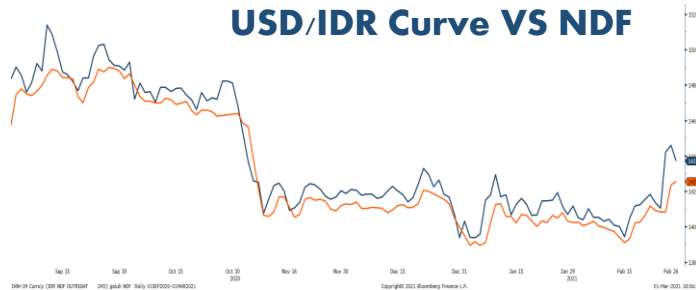

Source: Bloomberg

Non-Deliverable Forward 1M (NDF) pada hari Senin (01/03) berada di *level* 14,340 (*prior* 14,459) turun 119 bps dibandingkan *level* NDF pada hari Jum'at (26/02).

Technical Analysis (USD/IDR)

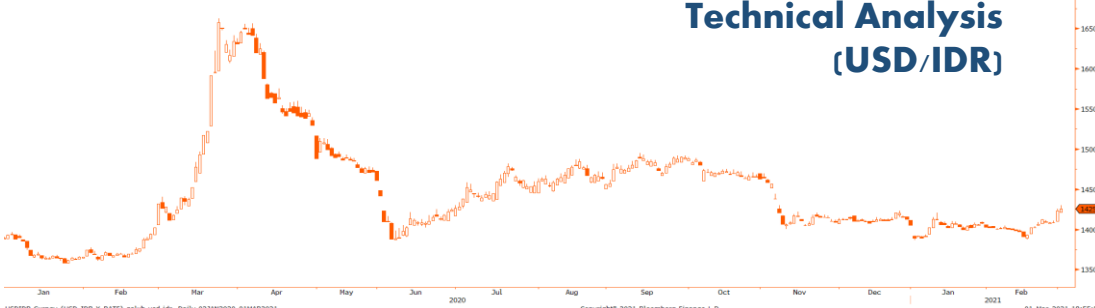

Support

Support 1 : 14,210
Support 2 : 14,175

Resistance

Resistance 1 : 14,335
Resistance 2 : 14,420

Prediksi

14,250– 14,350

Harga obligasi berdenominasi Rupiah bergerak *sideways* dalam rentang yang terbatas pada perdagangan di awal pekan ini. Harga SUN seri *benchmark* ditutup bervariasi sedangkan *yield* SUN bertenor 10 tahun (FR0087) turun 3 bps ke level 6.54%. Pergerakan harga dan *yield* SBN tersebut terjadi di tengah pergerakan *yield* US Treasury yang mulai menurun dari level tertingginya pekan lalu menjadi 1.40% serta rilis data inflasi Indonesia oleh Badan Pusat Statistik (BPS) yang hasilnya tidak jauh dari ekspektasi pasar.



BOND MARKET HIGHLIGHTS

Govt. Bonds IDR (daily/3m)

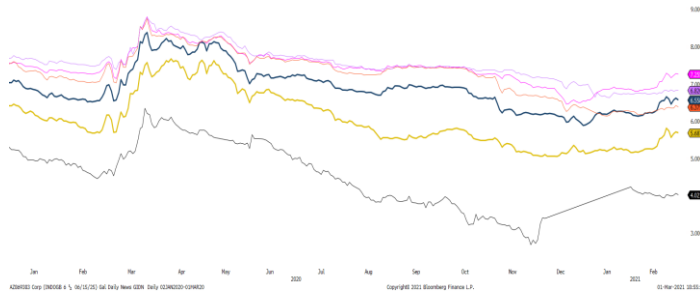

Source: Bloomberg

Benchmark (Yield%)

Seri Benchmark	26/02	01/03	Δ
FR86 (5Y)	5.67	5.65	-1 bps
FR87 (10Y)	6.57	6.54	-3 bps
FR88 (15Y)	6.37	6.35	-2 bps
FR83 (20Y)	7.22	7.22	0 bps

Foreign Ownership Bonds

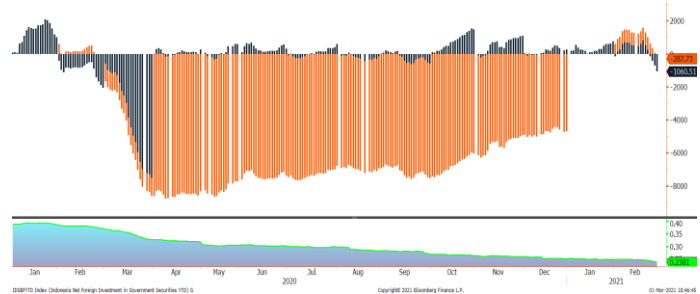

Source: Bloomberg

Pada hari Jum'at (26/02) secara *Year to date foreign ownership net sell* sebesar eq. 287.73 USD juta, dengan rasio kepemilikan asing turun menjadi sebesar 23.81%.

History Bond Index

	UST		Gov. Bond IDR		Gov. Bond USD	
	26/02	01/03	26/02	01/03	26/02	01/03
1Y	0.06	0.07	4.05	4.02	0.83	0.82
5Y	0.73	0.71	5.71	5.69	1.57	1.53
10Y	1.40	1.43	6.60	6.56	2.62	2.55
30Y	2.15	2.21	6.82	6.82	3.59	3.46

Foreign Ownership Equity vs IHSG

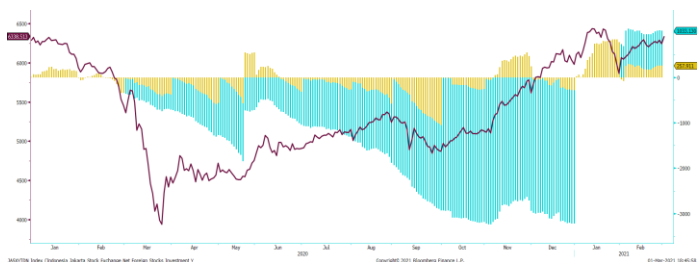

Source: Bloomberg

Indeks Harga Saham Gabungan (IHSG) ditutup di level 6,338 pada Senin (01/03), naik 1.55 persen dibandingkan perdagangan akhir pekan lalu. Sebanyak 309 saham menguat, 161 terkoreksi, dan 167 lainnya stagnan. Investor asing mencatatkan *net buy* di seluruh pasar sebesar Rp. 65.78 miliar.

Spread (ΔUST)

	Gov. Bond IDR	Gov. Bond USD
10Y	513	117

Indicative Price & Recommendation

Seri Benchmark	Price	Yield
FR86 (5Y)	99.25/99.40	5.67 / 5.64
FR87 (10Y)	99.65 / 99.80	6.55 / 6.53
FR88 (15Y)	99.25 / 99.50	6.33 / 6.30
FR83 (20Y)	102.75 / 103.50	7.23 / 7.16

Pada kondisi saat ini, investasi pada seri menengah seperti FR86 dan FR87 dapat dipertimbangkan menjadi alternatif pilihan untuk investasi.

TOP VOLUME BONDS

Government	01/03	Corporate	01/03
FR0086 (5Y)	IDR 3.4 T	Obligasi Berkelanjutan IV Tower Bersama Infrastructure Tahap III Tahun 2021 Seri A	IDR 1.6 T
SR011 (1Y)	IDR 2.4 T	MTN Pindo Deli Pulp And Paper Mills III Tahun 2020	IDR 205 M
FR0081 (4Y)	IDR 2.3 T	Obligasi Berkelanjutan IV Tower Bersama Infrastructure Tahap II Tahun 2020 Seri B	IDR 128 M

Source: Bloomberg

Economic Calendar (G20)

date	country	event	period	cons	act	prior	revised
03/01 07:00	SK	Exports YoY	Feb	10.9%	9.5%	11.4%	--
03/01 07:00	AU	Melbourne Institute Inflation MoM	Feb	--	0.1%	0.2%	--
03/01 07:30	JN	Jibun Bank Japan PMI Mfg	Feb F	--	51.4	50.6	--
03/01 08:45	CH	Caixin China PMI Mfg	Feb	51,4	50.9	51,5	--
03/01 12:00	IN	Markit India PMI Mfg	Feb	--	57.5	57,7	--
03/01 13:00	RU	Markit Russia PMI Mfg	Feb	51,3	51.5	50,9	--
03/01 14:00	TU	Markit/ISO Turkey PMI Mfg	Feb	--	51.7	54,4	--
03/01 15:45	IT	Markit Italy Manufacturing PMI	Feb	56,8	56.9	55,1	--
03/01 15:50	FR	Markit France Manufacturing PMI	Feb F	55	56.1	55	--
03/02 14:00	GE	Retail Sales MoM	Jan	0.3%	--	-9.6%	--
03/02 14:00	GE	Retail Sales NSA YoY	Jan	1.7%	--	1.5%	--
03/02 17:00	EC	CPI MoM	Feb P	0.2%	--	0.2%	--
03/02 17:00	EC	CPI Estimate YoY	Feb	0.9%	--	0.9%	--
03/02 17:00	EC	CPI Core YoY	Feb P	1.1%	--	1.4%	--
03/03 05:00	AU	Markit Australia PMI Services	Feb F	--	--	54.1	--
03/03 05:00	AU	Markit Australia PMI Composite	Feb F	--	--	54.4	--
03/03 07:30	AU	GDP SA QoQ	4Q	2.3%	--	3.3%	--
03/03 07:30	AU	GDP YoY	4Q	-2.0%	--	-3.8%	--
03/03 07:30	JN	Jibun Bank Japan PMI Service	Feb F	--	--	45.8	--
03/03 07:30	JN	Jibun Bank Japan PMI Composite	Feb F	--	--	47.6	--
03/03 08:45	CH	Caixin China PMI Composite	Feb	--	--	52.2	--
03/03 08:45	CH	Caixin China PMI Composite	Feb	51.5	--	52.0	--
03/03 12:00	IN	Markit India PMI Services	Feb	--	--	52.8	--
03/03 12:00	IN	Markit India PMI Composite	Feb	--	--	55.8	--
03/03 13:00	RU	Markit Russia PMI Services	Feb	53.1	--	52.7	--
03/03 13:00	RU	Markit Russia PMI Composite	Feb	--	--	52.3	--

Economic Calendar (IND)

date	event	period	cons	act	prior	revised
02/15/2021 11:00	Trade Balance	Jan	\$1800m	\$1959m	\$2101m	\$2100m
02/15/2021 11:00	Exports YoY	Jan	13.50%	12.24%	14.63%	14.62%
02/15/2021 11:00	Imports YoY	Jan	-3.32%	-6.49%	-0.47%	--
02/15/2021 16:30	Local Auto Sales	Jan	--	52910	57129	--
02/18/2021 14:20	Bank Indonesia 7D Reverse Repo	Feb-18	3.50%	3.50%	3.75%	--
02/19/2021 10:00	BoP Current Account Balance	4Q	\$1250m	\$795	\$964m	--
03/01/2021 07:30	Markit Indonesia PMI Mfg	Feb	--	50.9	52.2	--
03/01/2021 11:00	CPI NSA MoM	Feb	0.10%	0.10%	0.26%	--
03/01/2021 11:00	CPI YoY	Feb	1.40%	1.38%	1.55%	--
03/01/2021 11:00	CPI Core YoY	Feb	1.53%	1.53%	1.56%	--
03/01/2021 03/05	Danareksa Consumer Confidence	Feb	--	--	75.7	--
03/05/2021 10:00	Net Foreign Assets IDR	Feb	--	--	1906.0t	--
03/05/2021 10:00	Foreign Reserves	Feb	--	--	\$138.00b	--

2021

Global Covid-19 (Top 5 + IND)

Data per 1 Maret 2021



- Kasus
- Meninggal
- Sembuh



Brazil
10,551,259
255,018
9,411,033



Rusia
4,257,650
86,455
3,823,074

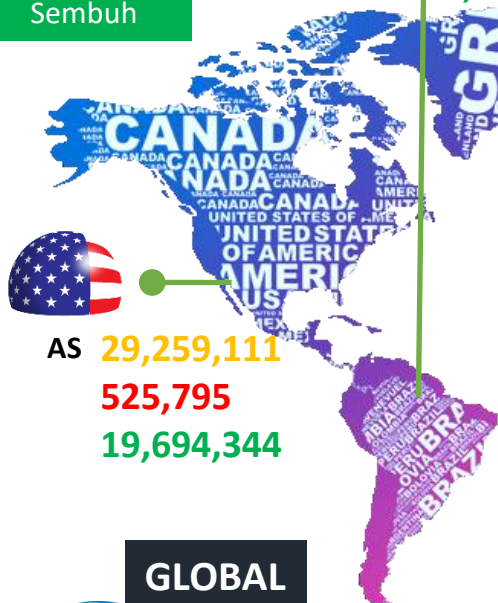

AS
29,259,111
525,795
19,694,344



India
11,122,229
157,250
10,795,511

Perancis
3,755,968
86,454
254,868

Indonesia
1,341,314
36,325
1,151,915

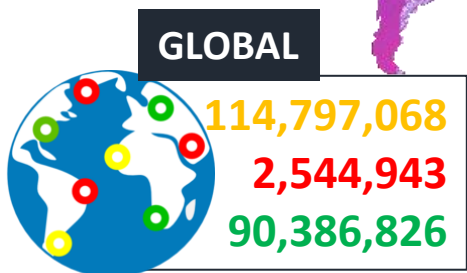

Sumber : worldometers.info/coronavirus/

IND Top 5 Covid-19

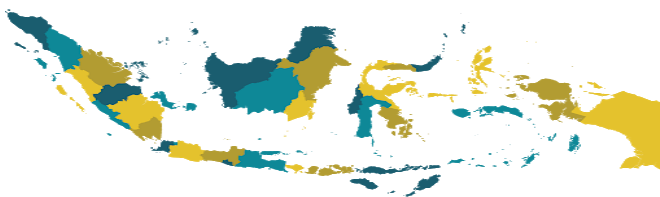

sumber:
 1. WHO Covid-19 Situation Report
 2. Kementerian Kesehatan Indonesia
 3. gisandata.maps.arcgis.com

Provinsi	Kasus	Meninggal	%Meninggal	Sembuh	% Sembuh
DKI	339,735	5,495	1.62%	322,816	95.02%
Jatim	129,459	9,117	7.04%	116,708	90.15%
Jateng	153,028	6,675	4.36%	103,073	67.36%
Jabar	211,212	2,360	1.12%	172,049	81.46%
Sulsel	56,198	840	1.49%	51,564	91.75%
Lainnya	448,604	13,051	2.91%	397,113	88.52%
Total	1,341,314	36,325	2.71%	1,151,915	85.88%

Sumber : covid19.go.id

Disclaimer

This report has been prepared by PT.Bank Rakyat Indonesia (PERSERO),Tbk on behalf of itself and its affiliated companies and is provided for information purposes only. Under no circumstances is it to be used or considered as an offer to sell, or a solicitation of any offer to buy. This report has been produced independently and the forecasts, opinions and expectations contained herein are entirely those of PT.Bank Rakyat Indonesia (PERSERO),Tbk.