



## TODAY'S NEWS

Pada hari Jum'at (29/01), Rupiah ditutup menguat di *level* 14,030 dengan kurs acuan JISDOR di *level* 14,084 (*prior* : 14,119). Sentimen global yang mempengaruhi penguatan Rupiah adalah keputusan The Fed yang masih mempertahankan suku bunga acuan AS di level 0.25% dan program *Quantitative Easing* serta rilis data GDP QoQ Q4 AS yang stagnan di level 4%. Dari dalam negeri, derasnya arus modal asing membuat imbal hasil SBN bergerak turun dimana *yield* SBN 10 tahun turun sebesar 3 bps. Pekan ini pelaku pasar menantikan 2 rilis data penting domestik yaitu inflasi periode Januari 2020 dan pertumbuhan ekonomi kuartal IV-2020.

### Market Sentiment

Pada perdagangan hari Senin (01/02), Rupiah diprediksi bergerak terhadap USD pada *range* 14,000- 14,070 .

### Global News

Pemerintahan baru Joe Biden melakukan tinjauan ulang atas kesepakatan perdagangan fase 1 AS-China yang ditandatangani pada Januari 2020 oleh Presiden sebelumnya Donald Trump. Menurut juru bicara Gedung Putih, Jen Psaki, pemerintahan Biden fokus pada pendekatan hubungan AS-China dari posisi yang kuat, dilakukan komunikasi dengan sekutu dan mitra tentang bagaimana akan bekerja dengan China. Sampai saat ini belum ada kepastian apakah Biden akan mempertimbangkan untuk menarik diri dari kesepakatan perdagangan sementara. Menteri Keuangan Janet Yellen juga menandai tinjauan komprehensif atas implementasi kesepakatan perdagangan China.

### Domestic News

Pemerintah segera menyelesaikan Peraturan Pelaksanaan UU Cipta Kerja, setelah melakukan pembahasan dengan para pemangku kepentingan yang terlibat. Selain itu, Pemerintah juga mempertimbangkan seluruh aspirasi dan masukan dari masyarakat dan pelaku usaha melalui Tim Serap Aspirasi dan juga Portal UU Cipta Kerja yang telah disediakan. Untuk mendorong penguatan implementasi UU Cipta Kerja, Pemerintah menambahkan 2 peraturan pelaksanaan (1 RPP tentang Larangan Praktik Monopoli dan Persaingan Usaha Tidak Sehat dan 1 Rancangan Perpres tentang Perubahan Perpres Nomor 16 Tahun 2018 tentang Pengadaan Barang/Jasa Pemerintah).



## FOREX HIGHLIGHT

### Foreign Currency VS IDR

IDR	28/01	29/01	Δ%
USD	14,070	14,030	-0.30%
EUR	17,016	16,984	-0.18%
SGD	10,556	10,537	-0.17%
JPY	135.14	134.17	-0.71%

### USD VS IDR

Opening	Highest	Lowest	Closed
14,095	14,095	14,030	14,030

### USD/IDR Curve VS NDF



Source: Bloomberg

*Non-Deliverable Forward* 1M (NDF) pada hari Jum'at (29/01) berada di *level* 14,069 (*prior* 14,115) turun 46 bps dibandingkan *level* NDF pada hari Kamis (28/01).

### Technical Analysis (USD/IDR)



#### Support

Support 1 : 13,980  
Support 2 : 13,920

#### Resistance

Resistance 1 : 14,100  
Resistance 2 : 14,170

#### Prediksi

**14,000 – 14,070**



## BOND MARKET HIGHLIGHTS

### Benchmark (Yield%)

Seri Benchmark	28/01	29/01	Δ
FR86 (5Y)	5.18	5.16	-2 bps
FR87 (10Y)	6.21	6.18	-3 bps
FR88 (15Y)	6.26	6.25	-1 bps
FR83 (20Y)	6.84	6.82	-2 bps

### History Bond Index

	UST		Gov. Bond IDR		Gov. Bond USD	
	28/01	29/01	28/01	29/01	28/01	29/01
1Y	0.08	0.07	3.39	4.23	0.74	0.75
5Y	0.43	0.42	5.21	5.16	1.35	1.35
10Y	1.04	1.07	6.23	6.20	2.06	2.07
30Y	1.80	1.83	6.73	6.73	3.11	3.12

### Spread (ΔUST)

	Gov. Bond IDR	Gov. Bond USD
10Y	512	100

### Indicative Price & Recommendation

Seri Benchmark	Price	Yield
FR86 (5Y)	101.50 / 101.60	5.17 / 5.14
FR87 (10Y)	102.25 / 102.35	6.20 / 6.18
FR88 (15Y)	99.95 / 100.00	6.25 / 6.24
FR83 (20Y)	107.25 / 107.50	6.82 / 6.79

Pada kondisi saat ini, investasi pada seri menengah seperti FR87 dan FR88 dapat dipertimbangkan menjadi alternatif pilihan untuk investasi.

Pada perdagangan Jum'at (29/01), harga mayoritas SBN diperdagangkan menguat sebagai respon penguatan Rupiah terhadap Dollar AS yang disebabkan suku bunga acuan AS yang tetap dipertahankan di level rendah oleh The Fed. Selain itu, di tengah ekspektasi pemulihan ekonomi berkat vaksinasi yield SBN 10 tahun turun 3 bps ke level 6.18%, diprediksi harga SBN masih akan menguat terbatas pada perdagangan Senin (01/02).

### Govt. Bonds IDR (daily/3m)

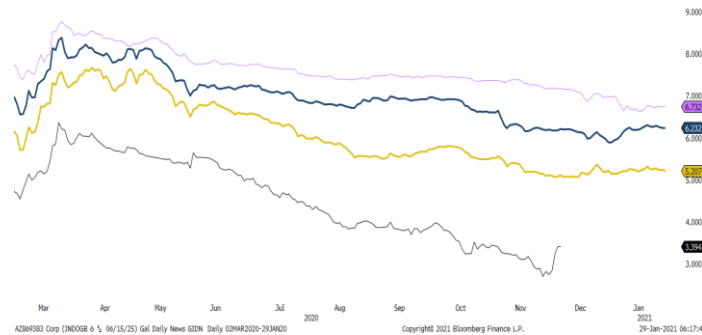

Source: Bloomberg

### Foreign Ownership Bonds

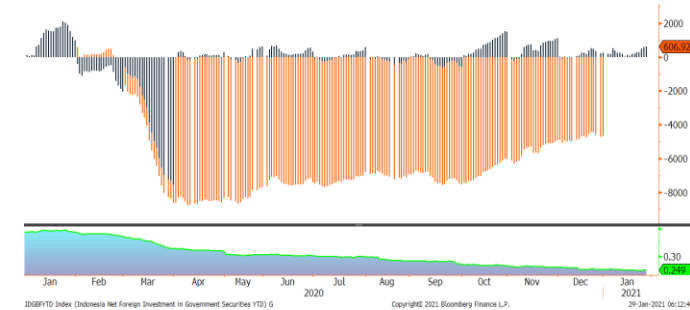

Source: Bloomberg

Pada hari Kamis (28/01) secara Year to date foreign ownership net buy sebesar eq. USD 634.56 juta, dengan rasio kepemilikan asing stabil di level 24.81%.

### Foreign Ownership Equity vs IHSG

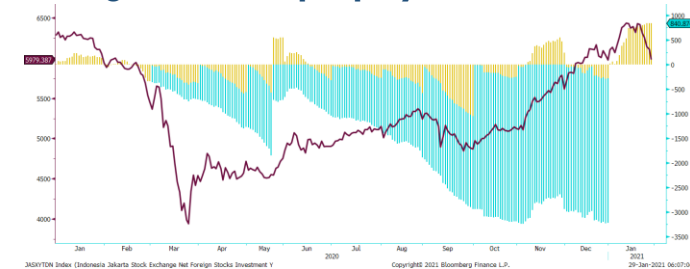

Source: Bloomberg

Indeks Harga Saham Gabungan (IHSG) pada hari Jum'at (29/01) ditutup melemah sebesar 1.96% ke level 5,862. Investor Asing mencatatkan net sell sebesar Rp. 921.72 miliar yang menyebabkan 178 saham menguat, 307 terkoreksi, dan 142 lainnya stagnan. Terpantau, mayoritas indeks sektoral melemah, dipimpin oleh pelemahan indeks sektor keuangan sebesar 3.06% persen.

## TOP VOLUME BONDS

Government	29/01	Corporate	29/01
FR0087 (10Y)	IDR 3.6 T	Sukuk Mudharabah Berkelanjutan I Bank CIMB Niaga Tahap III Tahun 2020 Seri A	IDR 220 M
PBS061 (1Y)	IDR 2.6 T	Obligasi Berkelanjutan I Indonesia Infrastructure Finance Tahap II Tahun 2020 Seri A	IDR 150 M
FR0070 (3Y)	IDR 1.7 T	Obligasi I Indonesia Infrastructure Finance Tahun 2016 Seri B	IDR 120 M

Source: Bloomberg

## Economic Calendar (G20)

date	country	event	period	cons	act	prior	revised
01/28 02:00	US	FOMC Rate Decision (Upper Bound)	Jan 27	0.25%	0.25%	0.25%	--
01/28 20:00	GE	CPI MoM	Jan P	0.4%	0.8%	0.5%	--
01/28 20:00	GE	CPI YoY	Jan P	0.7%	1.0%	-0.3%	--
01/28 20:30	US	Wholesale Inventories MoM	Dec P	0.5%	0.1%	0.0%	--
01/28 20:30	US	Initial Jobless Claims	Jan 23	875k	847k	900k	914k
01/28 20:30	US	GDP Annualized QoQ	4Q A	4.2%	4.0%	33.4%	--
01/28 22:00	US	Leading Index	Dec	0.3%	0.3%	0.6%	0.7%
01/28 22:00	US	New Home Sales	Dec	870k	842k	841k	829k
01/29 13:30	FR	GDP QoQ	4Q P	-4.0%	-1.3%	18.7%	18.05%
01/29 13:30	FR	GDP YoY	4Q P	-7.6%	-5.0%	-3.9%	--
01/29 15:55	GE	Unemployment Change (000's)	Jan	7.5k	-41.0k	-37.0k	--
01/29 16:00	EC	M3 Money Supply YoY	Dec	11.0%	12.3%	11.0%	--
01/29 20:30	US	Personal Income	Dec	0.1%	0.6%	-1.1%	--
01/29 20:30	US	Personal Spending	Dec	-0.4%	-0.2%	-0.4%	--
01/29 21:45	US	MNI Chicago PMI	Jan	58.5	63.8	59.5	--
01/29 22:00	US	U. of Mich. Sentiment	Jan F	79.3	79.0	79.2	--
01/31 08:00	CH	Manufacturing PMI	Jan	51.5	51.3	51.9	--
02/01 08:45	CH	Caixin China PMI Mfg	Jan	52.6	--	53	--
02/01 15:50	FR	Markit France Manufacturing PMI	Jan F	--	--	51.5	--
02/01 15:55	GE	Markit/BME Germany Manufacturing PMI	Jan F	57	--	57	--
02/01 16:00	EC	Markit Eurozone Manufacturing PMI	Jan F	54.7	--	54.7	--
02/01 16:30	UK	Mortgage Approvals	Dec	--	--	105.0k	--
02/01 16:30	UK	Markit UK PMI Manufacturing SA	Jan F	--	--	52.9	--
02/01 21:45	US	Markit US Manufacturing PMI	Jan F	59.1	--	59.1	--
02/01 22:00	US	Construction Spending MoM	Dec	0.8%	--	0.9%	--
02/01 22:00	US	ISM Manufacturing	Jan	59.9	--	60.7	--
02/02 14:00	UK	Nationwide House PX MoM	Jan	0.3%	--	0.8%	--
02/02 14:00	UK	Nationwide House Px NSA YoY	Jan	6.9%	--	7.3%	--

## Economic Calendar (IND)

date	event	period	cons	act	prior	revised
02/01/2021 07:30	Markit Indonesia PMI Mfg	Jan	--	52.2	51.3	--
02/01/2021 11:00	CPI NSA MoM	Jan	0.36%	--	0.45%	--
02/01/2021 11:00	CPI YoY	Jan	1.70%	--	1.68%	--
02/01/2021 11:00	CPI Core YoY	Jan	1.54%	--	1.60%	--
02/01/2021 02/05	Danareksa Consumer Confidence	Jan	--	--	82.7	--
02/05/2021 10:00	Net Foreign Assets IDR	Jan	--	--	1877.5t	--
02/05/2021 10:00	Foreign Reserves	Jan	--	--	\$135.90b	--
02/05/2021 11:00	GDP YoY	4Q	-2.00%	--	-3.49%	--
02/05/2021 11:00	GDP QoQ	4Q	0.12%	--	5.05%	--
02/05/2021 11:00	GDP Annual YoY	2020	-2.00%	--	5.02%	--

# 2021

## Global Covid-19 (Top 5 + IND)

Data per 30 Januari 2021



- Kasus
- Meninggal
- Sembuh



**Brazil**  
**9,176,975**  
**223,945**  
**8,148,671**



**Rusia**  
**3,808,348**  
**72,029**  
**3,264,611**

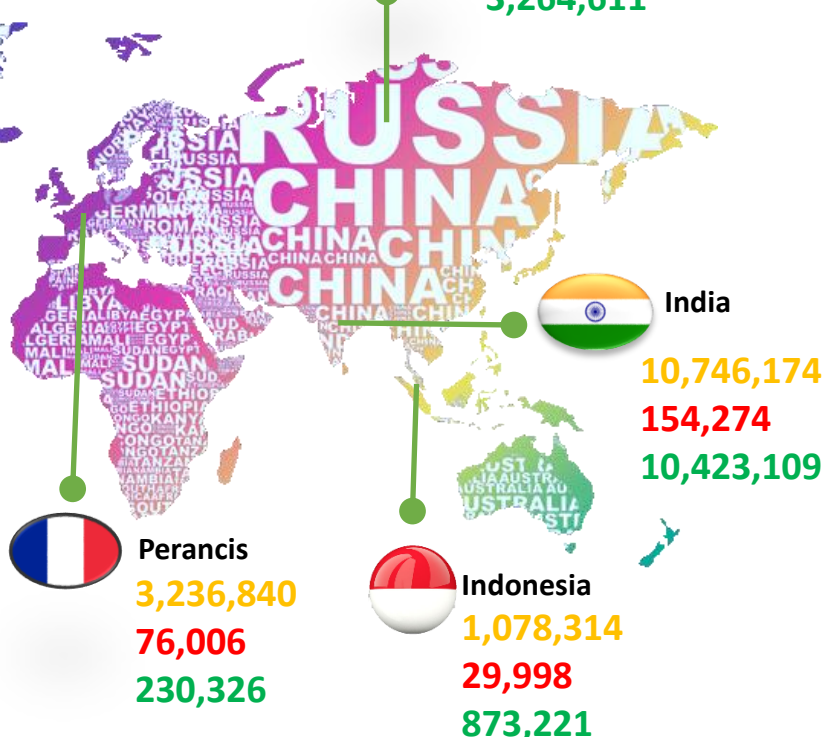

Sumber : [gisanddata.maps.arcgis.com](https://gisanddata.maps.arcgis.com)

## IND Top 5 Covid-19

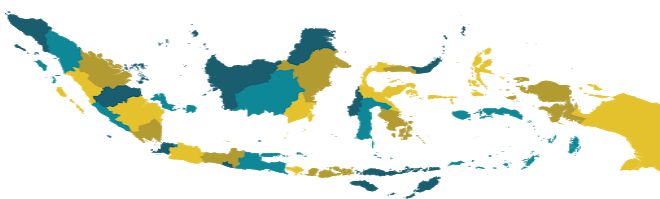

sumber:  
 1. WHO Covid-19 Situation Report  
 2. Kementerian Kesehatan Indonesia  
 3. [gisanddata.maps.arcgis.com](https://gisanddata.maps.arcgis.com)

Provinsi	Kasus	Meninggal	%Meninggal	Sembuh	% Sembuh
DKI	266,244	4,225	1.59%	238,438	89.56%
Jatim	111,939	7,754	6.93%	96,341	86.07%
Jateng	124,240	5,359	4.31%	80,360	64.68%
Jabar	147,488	1,870	1.27%	114,791	77.83%
Sulsel	47,595	739	1.55%	42,513	89.32%
Lainnya	380,233	10,726	2.64%	299,250	78.98%
<b>Total</b>	<b>1,078,314</b>	<b>29,998</b>	<b>2.83%</b>	<b>873,221</b>	<b>81.13%</b>

Sumber : [covid19.go.id](https://covid19.go.id)

**Disclaimer**

This report has been prepared by PT.Bank Rakyat Indonesia (PERSERO),Tbk on behalf of itself and its affiliated companies and is provided for information purposes only. Under no circumstances is it to be used or considered as an offer to sell, or a solicitation of any offer to buy. This report has been produced independently and the forecasts, opinions and expectations contained herein are entirely those of PT.Bank Rakyat Indonesia (PERSERO),Tbk.